

INFORME BÁSICO	FECHA	HORA UTC
Incidente	15/08/2020	15:40

Lugar	Estancia Cerro Sólo, La Puerta		Coordenadas			
	S	30 °	46 ´	38 ´´		
W	62 °	58 ´	40 ´´			
Provincia	Córdoba	Elevación	246 ft	Altitud	ft	FL

Reseña	CAT. DE SUCESO	1	SCF-PP	2
Durante un vuelo de Aviación General (Ejecutivo), en la fase de crucero, la aeronave experimento una caída de potencia y posterior detención de motor, lo que obligó al piloto a realizar un aterrizaje de emergencia en zona no preparada.				

Aeronave	Nº	1	MATRÍCULA	LV-ZXR				
Tipo	Avión	Marca	Cessna	Modelo	TU 206 H			
Nº Serie	U20602154	PMD	0-2250 kg	Daños	Ninguno			
Propietario	Servicios y Consultoría S.A.		ELT	Tiene	<input checked="" type="checkbox"/>	Sí	<input type="checkbox"/>	No
Operador		Se activó		<input type="checkbox"/>	Sí	<input checked="" type="checkbox"/>	No	

Itinerario	FASE DE VUELO	En Ruta / Crucero			
Lugar de Salida	Aeropuerto Corrientes	Código	SARC		
Lugar de Destino	Aeropuerto Córdoba	Código	SACO		
Duración Vuelo	02:40	Nº Vuelo		MET	VMC
Tipo de Operación	Aviación General - Ejecutiva				

Tripulación		
Función	Licencia	Legajo
Piloto	PC1 - Piloto Comercial de Primera Clase de Avión	52.532

Lesiones	Tripulación	Pasajeros	Otros	Total
Mortales				0
Graves				0
Leves				0
Ninguna	2	0		2
Total	2	0	0	2

Otro Personal Aeronáutico

Función	Licencia	Legajo

Notificación	FECHA	15/08/2020	HORA UTC	16:20
Función	Organismo / Entidad			
SAR	EANA			

Investigador a Cargo		Pablo Reynoso	
Investigador	Héctor Morbidoni	Investigador	
Investigador		Investigador	
Inv. Auxiliar		Inv. Auxiliar	

Requerimientos de Información

ANAC	✓	DNSO, DA, DEM, Licencias del personal	
EANA	✓	Plan de Vuelo	
		Faja de Progreso de Vuelo	
		Grabaciones	
		Transcripciones	
		Información Radar	
		Libros de Guardia	
ONBA		Posición del sol, hora de salida y puesta	
SASS		Informe de prueba del ELT	
OTROS		Resguardo de CVR y FDR	

Observaciones

Se realizará trabajo de campo en el Taller Aeronáutico SANTO TOME 1B-081 interviniente al momento de la apertura del motor.

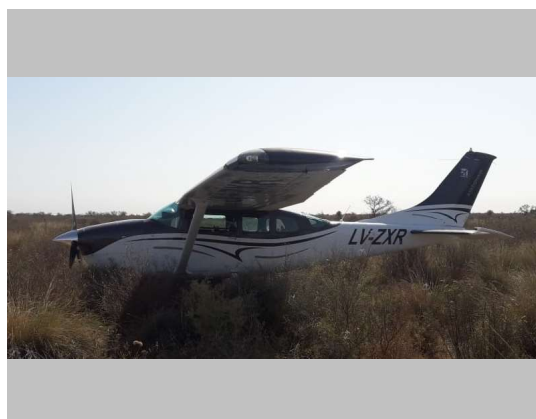



República Argentina - Poder Ejecutivo Nacional
2020 - Año del General Manuel Belgrano

Hoja Adicional de Firmas
Informe gráfico

Número:

Referencia: LV-ZXR Informe Básico

El documento fue importado por el sistema GEDO con un total de 2 pagina/s.