



ID	INFORME BÁSICO	FECHA	HORA (24 horas HOA)
1-210803-02	Accidente automotor	03/08/2021	13:20

LUGAR Y FECHA	
Lugar	Autopista Paseo del Bajo altura Estados Unidos
Localidad / Partido	Puerto Madero
Provincia	Ciudad Autónoma de Buenos Aires
Coordenadas geográficas	-34.2002979,-58.9372094

RESEÑA	CATEGORÍA DE ACCIDENTE	Colisión por alcance
<p>Ambos camiones con semirremolque circulaban sobre la autopista del Paseo del Bajo con sentido norte-sur, es decir desde Retiro hacia el barrio de La Boca. A la altura de calle Estados Unidos el vehículo 2 impactó con su sector frontal en el sector posterior del semirremolque del vehículo 1.</p> <p>Posterior a la colisión el vehículo 1 quedó sobre el carril izquierdo antecediendo al vehículo 2 que también quedó sobre el mismo carril, pero en contacto con la división física de la vía.</p>		

PERSONAS INVOLUCRADAS					
	Fallecidos	Lesionados	Ilesos	A determinar	Total
Conductor	0	0	1	1	2
Pasajeros	0	0	0	0	0
Ocupantes	0	0	0	0	0
Otros	0	0	0	0	0
<b>Total</b>	<b>0</b>	<b>0</b>	<b>1</b>	<b>1</b>	<b>2</b>

VEHÍCULOS INVOLUCRADOS	
Camión con semirremolque	2
<b>Total</b>	<b>2</b>

ORGANISMOS INTERVINIENTES	
Policía	Ciudad de Buenos Aires
Fiscalía	Penal, Contravencional y Falta n° 12
Concesionario vial	Autopistas Urbanas (AUSA)



**NOTIFICACIÓN**

<b>Fecha</b>	03/08/2021	<b>Hora</b>	13:45
<b>Fuente</b>	Centro de Control y Respuesta (CCR) – JST.		



VEHÍCULO 1		
Unidad tractora	Dominio: HDN 020	
Tipo de vehículo	Camión	
Denominación:	N3: Vehículo para transporte de carga con un peso máximo superior a los DOCE MIL KILOGRAMOS (12.000 kg.).	
Marca / Modelo:	MERCEDES BENZ LS 1634	
Tipo de caja	Tractor	
Clase de carga:	General	
Año modelo	2008	
Revisión Técnica Obligatoria	Tipo de revisión:	Transp. Interjurisdiccional (Cargas)
	Fecha Revisión:	30/03/2021
	Fecha Vto:	30/03/2022
	Resultado:	Apto
	Estado:	Vigente
Servicio	En servicio	A determinar
	Carga transportada	-
	Origen	-
	Destino	-
	Jurisdicción	-
Daños	Sin daños	
Sentido de circulación:	Vía:	Paseo del Bajo altura EEUU
	Desde	Provincia de Buenos Aires
	Hacia	CABA



VEHÍCULO 1		
Semirremolque	Dominio: EEE918	
Tipo de vehículo	Semirremolque	
Denominación:	O4 remolques cuyo peso máximo es mayor a DIEZ MIL KILOGRAMOS (10.000 kg).	
Marca / Modelo:	DARWIN S.PC.3	
Tipo de caja	PLATAFORMA PORTA CONTENEDOR	
Clase de carga:	General	
Año modelo	2003	
Revisión Técnica Obligatoria	Tipo de revisión:	Transp. Interjurisdiccional (Cargas)
	Fecha Revisión:	03/02/2021
	Fecha Vto:	03/02/2022
	Resultado:	Apto
	Estado:	Vigente
Daños	Sector posterior	
Sentido de circulación:	Vía:	Paseo del Bajo altura EEUU
	Desde	Retiro
	Hacia	La Boca



VEHÍCULO 2		
Unidad tractora	Dominio: A DETERMINAR	
Tipo de vehículo	Camión	
Denominación:	-	
Marca / Modelo:	-	
Tipo de caja	-	
Clase de carga:	-	
Año modelo	-	
Revisión Técnica Obligatoria	Tipo de revisión:	Transp. Interjurisdiccional (Cargas)
	Fecha Revisión:	30/09/2020
	Fecha Vto:	30/09/2021
	Resultado:	Apto
	Estado:	Vigente
Servicio	En servicio	-
	Carga transportada	-
	Origen	-
	Destino	-
	Jurisdicción	-
Daños	Sector frontal	
Sentido de circulación:	Vía:	Paseo del Bajo altura EEUU
	Desde	Provincia de Buenos Aires
	Hacia	CABA



VEHÍCULO 2		
Semirremolque	Dominio: XJW281	
Tipo de vehículo	Semirremolque	
Denominación:	04 remolques cuyo peso máximo es mayor a DIEZ MIL KILOGRAMOS (10.000 kg).	
Marca / Modelo:	GOLONDRINA B-12.50	
Tipo de caja	SIDER	
Clase de carga:	Carga general	
Año modelo	1974	
Revisión Técnica Obligatoria	Tipo de revisión:	Transp. Interjurisdiccional (Cargas)
	Fecha Revisión:	13/07/2021
	Fecha Vto:	13/01/2022
	Resultado:	Apto
	Estado:	Vigente
Daños	Sin daños	
Sentido de circulación:	Vía:	Paseo del Bajo altura EEUU
	Desde	Retiro
	Hacia	La Boca

CONDUCTOR DEL VEHÍCULO 1		Estado: lesionado
Sexo	Masculino	
Edad	43 años	
Nacionalidad	Argentino	

CONDUCTOR DEL VEHÍCULO 2		Estado: Ileso
Sexo	Masculino	
Edad	35 años	
Nacionalidad	Argentino	

## ENTORNO / AMBIENTAL

Tipo	Autopista
Configuración	Recta
Material superficie	Asfalto
División física	Sí
Material división física	Hormigón
Luminosidad	Luz natural
Estado meteorológico	Despejado
Restricción de tránsito	-
Señalización	Horizontal y vertical
Semáforo	-

## FOTOGRAFÍA DEL SUCESO

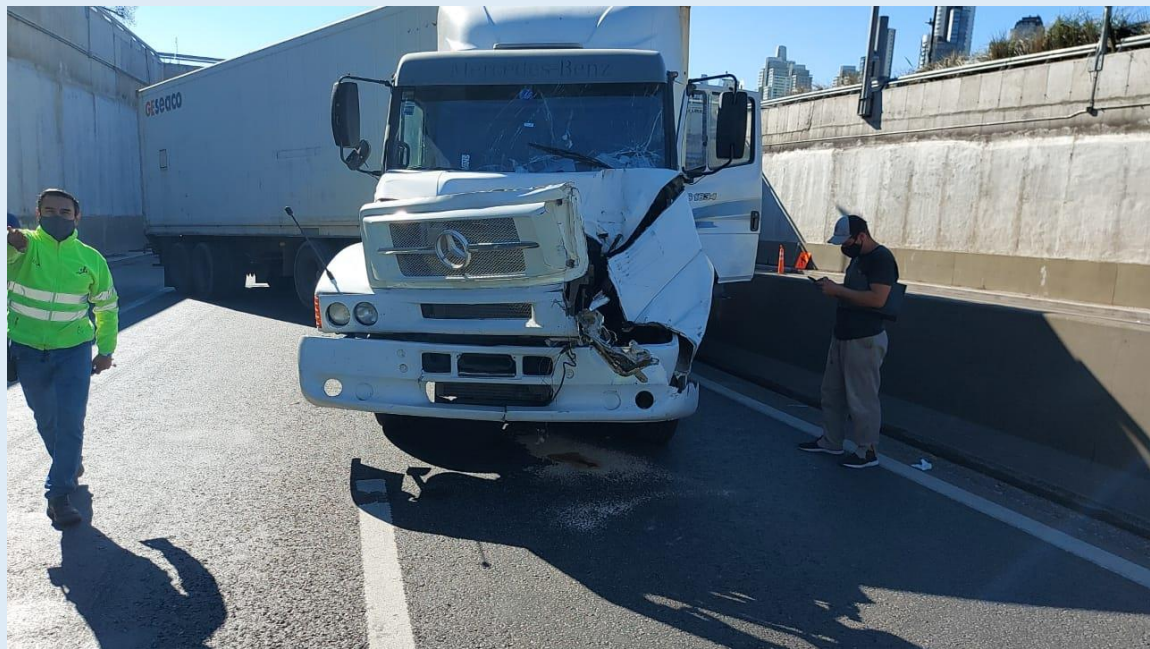

Fuente: JST

## OBSERVACIONES Y DATOS COMPLEMENTARIOS

Se solicita información:

- Autopistas Urbanas (AUSA)
- Agencia Nacional de Seguridad Vial

