



Informe Básico de Suceso Automotor	
ID	EX-2021-117301573- -APN-DNISAU#JST
Tipo de suceso	Accidente

Lugar y fecha		
Fecha y hora	30/11/2021	16:00
Lugar	Ruta Nacional 34, Kilómetro 1178	
Departamento	San Pedro de Jujuy	
Provincia	Jujuy	
Coordenadas geográficas	24°20'38.46"S 64°57'5.72"O	

Reseña	Tipo de evento: Colisión frontal
<p>El suceso tuvo lugar en el kilómetro 1178 de la Ruta Nacional 34, departamento de San Pedro de Jujuy, a las 16:00, aproximadamente. Un camión con semirremolque (Vehículo1), que circulaba con sentido de sur a norte por la ruta, colisionó con una camioneta Ford Ecosport (Vehículo2) que se desplazaba por la misma vía, pero en el sentido contrario. Producto del impacto, el Vehículo 2 realizó un giro y se desplazó hacia banquina contraria, donde se detuvo, mientras que el Vehículo 1, luego de la colisión, continuó su marcha, cruzó la banquina adyacente y se detuvo sobre la zona de préstamo. Como resultado de la colisión, se reportó lesionado el conductor del Vehículo 1 y el conductor del Vehículo 2 falleció en el accidente.</p>	

Personas y resultados					
	Fallecidos	Lesionados	Ilesos	A determinar	Total
Conductores	1	1	0	0	2
Pasajeros	0	0	0	0	0
Otros	0	0	0	0	0
Total	1	1	0	0	2

Participantes	Tipo de servicio	Total
Vehículo 1	Transporte interjurisdiccional de cargas	1
Vehículo 2	Particular	1
Total		2

Organismos intervinientes	
Fiscalía	Penal 3, UFI de San Pedro de Jujuy
Policía	Comisaría Seccional 27, La Mendieta



	Criminalística
Bomberos	San Pedro de Jujuy
Estación de peaje, Corredores Viales	Personal de Seguridad Vial
Ambulancia	San Pedro de Jujuy

Notificación		
Fecha y hora	30/11/2021	17:00
Fuente	Centro de Control y Respuesta (CCR) - JST	

Vehículo 1	Dominio: AD839FW	Tipo: Tractor
Categoría	N3: Vehículo para transporte de carga con un peso máximo superior a los doce mil kilogramos (12.000 kg)	
Marca / Modelo	Iveco	
Modelo	170E28ML	
Clase de carga habilitada	Carga general	
Año modelo	2019	
Configuración de ejes	1S – 1D	
Revisión Técnica Obligatoria	Tipo	Transporte Interjurisdiccional de Cargas
	Realizada	26/8/2021
	Vencimiento	26/8/2022
	Resultado	Apto
	Estado	Vigente
RUTA	Validación	19/7/2021
	Clase de carga habilitada	Carga General
	Tipo de transportista	Transporte de Carga Propio
Daños	Sector anterior izquierdo de la cabina. Ruedas delanteras.	
	Dominio: OAX825	Tipo: Semirremolque
Categoría	O4: Remolques con una masa máxima superior a 10 toneladas	
Marca / Modelo	Randon	
Modelo	SR – CG – 02 + 01	
Clases de carga	Carga general	
Año modelo	2013	
Configuración de ejes	1D – 2D	
Revisión Técnica Obligatoria	Tipo	Transporte interjurisdiccional de cargas
	Realizada	4/11/2021
	Vencimiento	4/11/2022
	Resultado	Apto
	Estado	Vigente



RUTA	Validación	19/7/2021
	Clase de carga habilitada	Carga General
	Tipo de transportista	Transporte de Carga Propio
Daños	Deformación frontal leve.	
Servicio	Ocasión de servicio	Sí
	Carga transportada	Tanques de agua, estructuras metálicas y de madera
	Origen	Salta
	Destino	Jujuy
	Jurisdicción	Nacional
Sentido de circulación	Vía	RN 34
	Desde	Palo Blanco
	Hacia	San Pedro de Jujuy

Vehículo 2	Tipo:	
Categoría	M1: Vehículos para transporte de pasajeros, que no contengan más de 8 asientos además del asiento del conductor y que, cargado, no exceda de un peso máximo de tres mil quinientos kilogramos (3.500 kg)	
Marca	Ford	
Modelo	Ecosport	
Año modelo	2012	
Uso	Particular	
Daños	Sector frontal, con mayor incidencia sobre la zona izquierda, y lateral anterior y medio izquierdo.	
Sentido de circulación	Vía	RN 34
	Desde	San Pedro de Jujuy
	Hacia	Palo Blanco

Conductores involucrados					
Ubicación	Género	Edad	Estado	LiNTI	
				Categoría	Estado
Vehículo 1	M	35	Lesionado	Cargas generales	Vigente
Vehículo 2	M	A determinar	Fallecido	No aplica	

Medio	
Tipo	Ruta
Configuración	Recta
Material superficie	Asfalto
División física	No
Material división física	No aplica
Luminosidad	Horario diurno
Estado meteorológico	A determinar



Restricción de tránsito	No
Señalización	Sí
Semáforo	No aplica

Fotografías del suceso



Figura 1. Fotografía de las huellas y rastros materiales dejados por la colisión y los vehículos protagonistas del accidente. Fuente: JST, 2021.



Figura 2. Fotografía con vista suroeste-noreste donde se observa sobre la zona de préstamo la ubicación y posición final del camión Iveco y su semirremolque. Fuente: JST, 2021.



Figura 3. Fotografía con vista noroeste – sureste del estado, posición y ubicación de la camioneta Ford Ecosport sobre la banquina. Fuente: JST, 2021.

Observaciones y datos complementarios

Se realizaron consultas a bases de datos públicas donde se corroboró RTO, RUTA, LINTI.

Se solicitó información a:

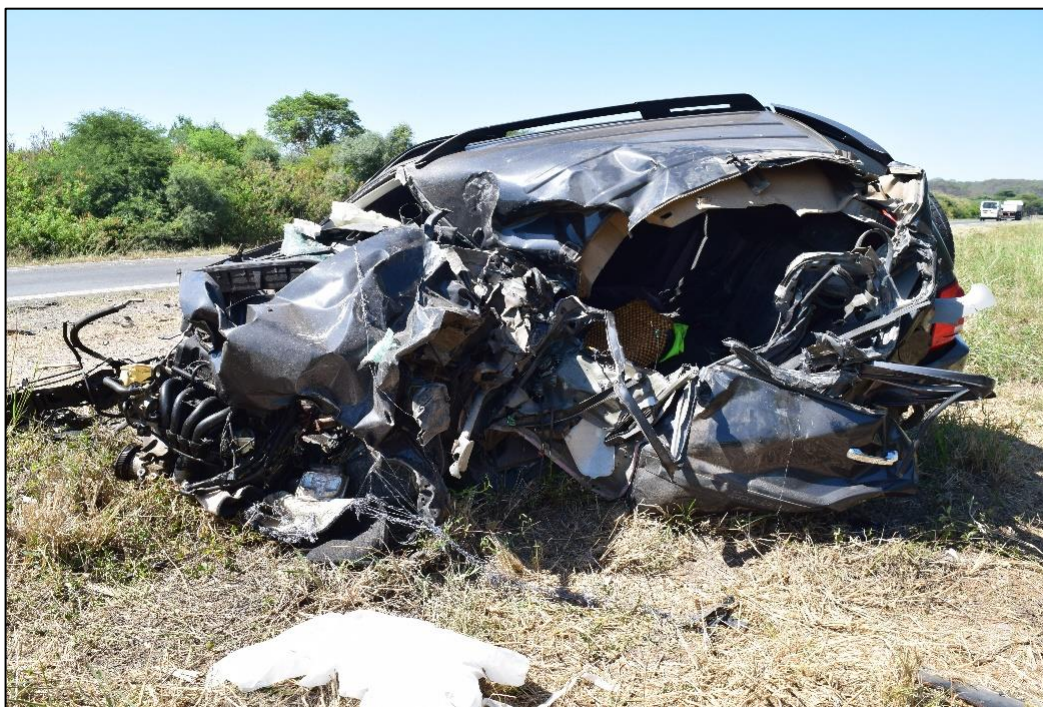
- Fiscalía Penal 3, UFI de San Pedro de Jujuy.
- Agencia Nacional de Seguridad Vial (ANSV).
- Comisión Nacional de Regulación del Transporte (CNRT).