



Informe Básico de suceso automotor	
Expediente	EX-2022-56962570-APN-DNISAU#JST
Tipo de suceso	Accidente

Lugar y fecha			
Fecha	3/6/2022	Hora	12:17
Lugar	Autopista 25 de mayo (AU1) kilómetro 3,7		
Localidad, Partido	Barrio de Parque Chacabuco, Comuna 7		
Provincia	Ciudad Autónoma de Buenos Aires		
Coordenadas	-34.629527, -58.430424		

Notificación			
Fecha	3/6/2022	Hora	14:01
Fuente	Centro de Control y Respuesta JST (CCR)		

Reseña	Tipo de evento: Impacto
<p>El suceso ocurrió el viernes 3 de junio de 2022 a las 12:17 en el kilómetro 3,7 de la autopista 25 de mayo (AU1) en la Ciudad Autónoma de Buenos Aires (CABA), sobre el sentido de circulación hacia la avenida Huergo. Por causas que se encuentran bajo investigación, un ómnibus (Vehículo 1) que circulaba por el carril derecho impactó con su sector anterior derecho contra el sector posterior izquierdo de un camión con semirremolque (Vehículo 2) que se encontraba sobre la banquina y parte del carril derecho. El conductor del Vehículo 1 presentó lesiones leves y el del Vehículo 2 resultó ileso.</p>	

Personas y resultados					
Personas	Fallecidos	Lesionados	Ilesos	A determinar	Total
Conductor	0	1	1	0	2
Pasajero	0	0	0	0	0
Acompañante	0	0	0	0	0
Otros	0	0	0	0	0
Total	0	1	1	0	2



Vehículos participantes	Tipo de servicio	Jurisdicción	Total
Vehículo 1	Pasajeros	Nacional	1
Vehículo 2	Cargas	A determinar	1
Total			2

Organismos intervinientes	
Fiscalía	A determinar
Policía	Policía de la Ciudad – División Autopistas (CABA)
Bomberos	Bomberos de la Ciudad (CABA)
Ambulancia	Sistema de Atención Médica de Emergencias (SAME)
Concesión vial	Autopistas Urbanas SA (AUSA)
Morgue	No
Municipalidad	No
Grúa	Provista por AUSA
Otros	A determinar

Vehículo 1	Dominio: AA391PZ	Tipo: Ómnibus de piso y medio
Categoría	M3: vehículos para transporte de pasajeros con más de ocho asientos, excluyendo el asiento del conductor, y que tengan un peso máximo mayor a los cinco mil kilogramos	
Carrocería	Marca	Comil
	Modelo	Campione HD
Chasis	Marca	Volkswagen
	Modelo	17-260 EOT
Año	2016	
Revisión Técnica Obligatoria	Resultado	Apto
	Realizada	04/01/2022
	Tipo	Transporte interjurisdiccional pasajeros
	Vencimiento	04/07/2022
	Estado	Vigente
Cantidad de asientos	45	
Empresa	Master Bus SA	
Interno	264	
Seguro	Vencimiento	10/8/2022



	Estado	Vigente
Servicio No Regular	Ocasión de servicio	Sí
	Clase y modalidad	Contratado interurbano
	Lista de pasajeros	A determinar
	Origen	CABA
	Destino	Zárate (provincia de Buenos Aires)
Sentido de circulación	Vía	Autopista 25 de mayo
	Desde	Peaje Dellepiane
	Hacia	Av. Huergo
Ubicación de daños	Sector anterior derecho y lateral derecho anterior	
Descripción de daños	Las deformaciones y roturas evidencian una fuerza actuante con dirección prácticamente paralela al eje longitudinal del vehículo, con sentido hacia la parte posterior.	

Vehículo 2	Dominio: CSC236	Tipo: Camión tractor
Categoría	N3: vehículo para transporte de carga con un peso máximo superior a los doce mil kilogramos	
Marca	Ford	
Modelo	Cargo 1416	
Año	1999	
Tipo de caja	Tractor	
Configuración de ejes	1S-1D	
Revisión Técnica Obligatoria	Resultado	Apto
	Realizada	19/03/2022
	Vencimiento	19/09/2022
	Estado	Vigente
RUTA	Validación	25/10/2021
	Clase de carga habilitada	Carga general
Ubicación de daños	A determinar	
Descripción de daños	A determinar	
	Dominio: UON114	Tipo: Semirremolque
Categoría	O4: remolques cuyo peso máximo es mayor a diez mil kilogramos	
Marca	Whelan	
Modelo	WS/81	
Año	1989	
Tipo de caja	CPC	



Configuración de ejes	3D	
Revisión Técnica Obligatoria	Resultado	Apto
	Realizada	20/05/2022
	Vencimiento	20/11/2022
	Estado	Vigente
RUTA	Validación	25/10/2021
	Clase de carga habilitada	Carga general
Ubicación de daños	Sector posterior izquierdo y lateral izquierdo posterior	
Descripción de daños	Las deformaciones y roturas evidencian una fuerza actuante con dirección prácticamente paralela al eje longitudinal del vehículo, con sentido hacia la parte anterior.	
Servicio	Ocasión de servicio	A determinar
	Carga transportada	Sin carga
	Origen	A determinar
	Destino	A determinar
Sentido de circulación	Vía	Autopista 25 de mayo
	Desde	Peaje Dellepiane
	Hacia	Av. Huergo

Empresa operadora del servicio del Vehículo 1

Número de empresa	62
Fecha de inscripción	A determinar
Clase y modalidad	Oferta Libre - Contratado Turismo Integrado Turismo Nacional Oferta Libre - Turismo Urbano / Actividades Recreativas Deportivas Culturales Contratado Interurbano
Jurisdicción	Nacional

Empresa operadora del servicio del Vehículo 2

Fecha de inscripción	Anterior 09/2012
Tipo de transportista	Empresa de Transporte
Categoría del transportista	Transporte de Carga Masiva o Granel Transporte de Carga Fraccionada Transporte de Carga Peligrosa



Conductores involucrados					
Identificación	Ubicación	Rol	Género	Edad	Estado
Conductor 1	Vehículo 1	Conducción efectiva	M	29	Lesionado
Conductor 2	Vehículo 2	Conducción efectiva	M	A determinar	lleso

Habilitaciones Conductor 1		
Porte	Centro emisor	Buenos Aires - Zárate
	Sistema	Nacional
	Clase	A.1.4 B.1 B.2 D.1 D.3
	Vencimiento	23/12/2023
LiNTI	Categoría	A1OL Urbano Suburbano - Oferta libre A2LD Interurbano Internacional de larga distancia A2OL Interurbano Internacional de oferta libre A2TR Interurbano Internacional de turismo
	Vencimiento	31/12/2022
Habilitaciones Conductor 2		
Porte	Centro emisor	A determinar
	Sistema	A determinar
	Clase	A determinar
	Vencimiento	A determinar
LiNTI	Categoría	A determinar
	Vencimiento	A determinar

Medio	
Tipo	Autopista
Configuración	Tramo recto con 4 carriles por sentido de circulación y un carril central exclusivo para transporte público de pasajeros
Material superficie	Pavimento asfáltico
División física	Barreras rígidas
Material división física	Hormigón
Luminosidad	Diurna
Iluminación artificial	No aplica
Estado meteorológico	Levemente nublado
Restricción de tránsito	No
Señalización	Sí
Semáforo	No
Observaciones	Banquina angosta



Fotografías del suceso



Figura 1. Imagen aérea del lugar del suceso y de los vehículos involucrados.
Fuente: [SAME Aéreo](#), 2022.

Observaciones y datos complementarios

Fuentes de información consultadas

- Autopistas Urbanas SA
- Master Bus SA
- Bases de datos:
 - Comisión Nacional de Regulación del Transporte
 - Consultora Ejecutiva Nacional de Transporte
 - Registro Único del Transporte Automotor
 - Agencia Nacional de Seguridad Vial

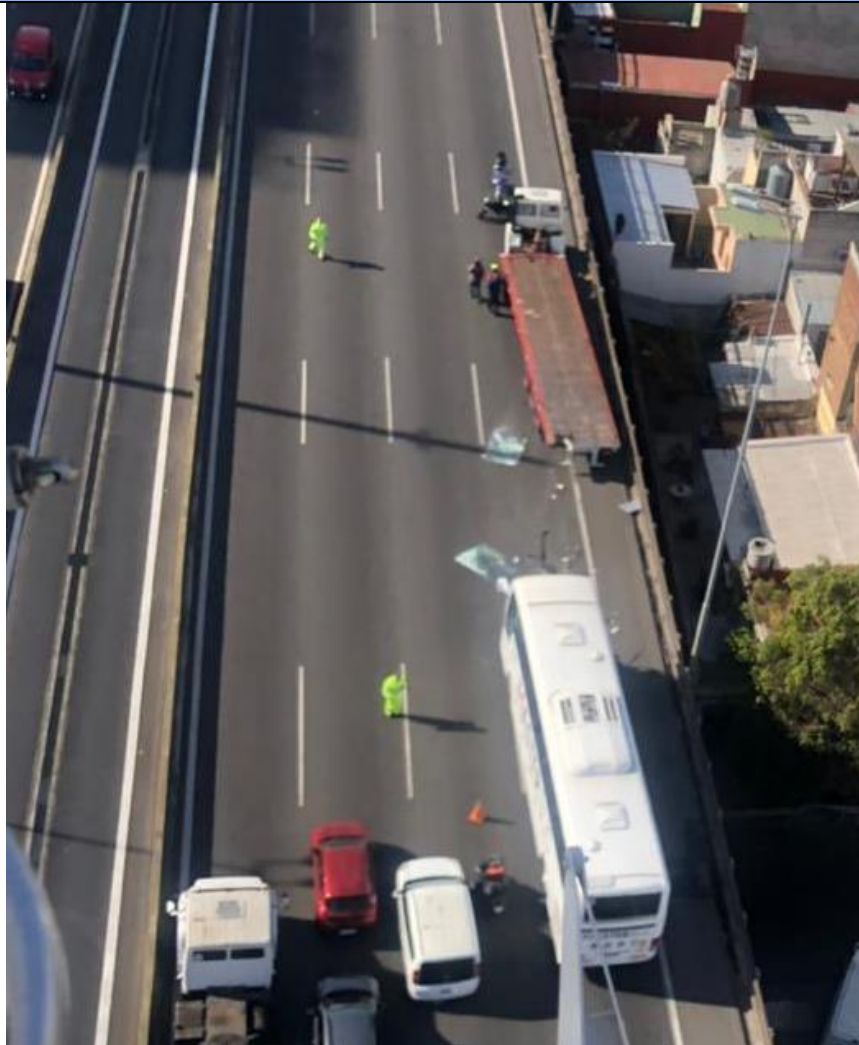
Solicitud de información

- En proceso