



Informe Básico de suceso automotor	
Expediente	EX-2022-62680386- -APN-DNISAU#JST
Tipo de suceso	Accidente

Lugar y fecha			
Fecha	16/6/2022	Hora	06:30
Lugar	Ruta Nacional 12 kilómetro 109		
Localidad, Partido	Zárate		
Provincia	Buenos Aires		
Coordenadas	-33.9265560, -58.9212370		

Notificación			
Fecha	16/6/2022	Hora	08:38
Fuente	Centro de Control y Respuesta JST (CCR)		

Reseña	Tipo de evento: Colisión múltiple
<p>El suceso ocurrió el jueves 16 de junio de 2022 a las 06:30 en el kilómetro 109 de la Ruta Nacional 12 en el partido de Zárate, provincia de Buenos Aires. Por motivos que se encuentran bajo investigación, se produjo una colisión múltiple entre 11 vehículos de los cuales 3 eran camiones de carga, 3 pertenecían al servicio de transporte de pasajeros, 3 vehículos particulares, 1 patrullero de Gendarmería Nacional y 1 vehículo del cual se desconocen sus características, ya que, según se tuvo conocimiento, no permaneció en el lugar del suceso. Como resultado del suceso, se registraron daños materiales en los rodados. Asimismo, de las 99 personas que participaron en el suceso, resta determinar la cantidad de personas que resultaron ilesas y lesionadas en esta instancia de la investigación.</p>	

Personas y resultados					
Personas	Fallecidos	Lesionados	Ilesos	A determinar	Total
Conductor	0	0	6	5	11
Pasajero	0	0	0	88	88
Acompañante	0	0	0	0	0
Otros	0	0	0	0	0
Total	0	0	0	0	99



Vehículos participantes	Tipo de servicio	Jurisdicción	Total
Vehículo 1	Cargas	A determinar	1
Vehículo 2	Cargas	Internacional	1
Vehículo 3	Cargas	A determinar	1
Vehículo 4	Pasajeros	A determinar	1
Vehículo 5	Pasajeros	A determinar	1
Vehículo 6	Pasajeros	A determinar	1
Vehículo 7	Particular	No aplica	1
Vehículo 8	Particular	No aplica	1
Vehículo 9	Particular	No aplica	1
Vehículo 10	Patrullero	No aplica	1
Vehículo 11	A determinar	A determinar	1
Total			11

Organismos intervinientes

Fiscalía	Unidad Funcional de instrucción y juicio 7 – descentralizada de Zárate
Policía	Grupo policía científica del escuadrón 63 Zárate – Brazo largo
Bomberos	Bomberos voluntarios de Zárate, Buenos Aires
Ambulancia	Servicio de emergencia SEMZAR
Concesión vial	No
Morgue	No
Municipalidad	No
Grúa	A determinar
Otros	A determinar

Vehículo 1	Dominio: AC693JV	Tipo: Camión tractor
Categoría	N3: vehículo para transporte de carga con un peso máximo superior a los doce mil kilogramos	
Marca	IVECO	
Modelo	450 C33T MLL	
Año	2018	
Tipo de caja	Tractor	
Configuración de ejes	1D-2D	
Revisión Técnica Obligatoria	Resultado	Apto
	Realizada	12/11/2021
	Vencimiento	12/11/2022



	Estado	Vigente
RUTA	Validación	19/11/2021
	Clase de carga habilitada	Carga general
Ubicación de daños	Sin daños	
Descripción de daños	Sin daños	
Dominio: GSH061		Tipo: Semirremolque
Categoría	O4: remolques cuyo peso máximo es mayor a diez mil kilogramos	
Marca	Salto	
Modelo	SRBV	
Año	2007	
Tipo de caja	Caja abierta	
Configuración de ejes	1D-2D	
Revisión Técnica Obligatoria	Resultado	Apto
	Realizada	12/11/2021
	Vencimiento	12/11/2022
	Estado	Vigente
RUTA	Validación	19/11/2021
	Clase de carga habilitada	Carga general
Ubicación de daños	Sin daños	
Descripción de daños	Sin daños	
Servicio	Ocasión de servicio	A determinar
	Carga transportada	A determinar
	Origen	A determinar
	Destino	A determinar
Sentido de circulación	Vía	Ruta Nacional 12
	Desde	Entre Ríos
	Hacia	Buenos Aires

Vehículo 2	Dominio: JAY8J94	Tipo: Camión tractor
Categoría	N3: vehículo para transporte de carga con un peso máximo superior a los doce mil kilogramos	
Marca	Volvo	
Modelo	A determinar	
Año	A determinar	
Tipo de caja	Tractor	
Configuración de ejes	A determinar	



Revisión Técnica Obligatoria	Resultado	A determinar
	Realizada	A determinar
	Vencimiento	A determinar
	Estado	A determinar
RUTA	Validación	A determinar
	Clase de carga habilitada	A determinar
Ubicación de daños	Sin daños	
Descripción de daños	Sin daños	
Dominio: FUX 4482		Tipo: Semirremolque
Categoría	O4: remolques cuyo peso máximo es mayor a diez mil kilogramos	
Marca	A determinar	
Modelo	A determinar	
Año	A determinar	
Tipo de caja	Cerrada	
Configuración de ejes	A determinar	
Revisión Técnica Obligatoria	Resultado	A determinar
	Realizada	A determinar
	Vencimiento	A determinar
	Estado	A determinar
RUTA	Validación	A determinar
	Clase de carga habilitada	A determinar
Ubicación de daños	Principalmente en la parte posterior izquierda de la caja en toda su altura, la cual corresponde con la zona de la puerta trasera.	
Descripción de daños	Hundimientos	
Servicio	Ocasión de servicio	A determinar
	Carga transportada	A determinar
	Origen	A determinar
	Destino	A determinar
Sentido de circulación	Vía	Ruta Nacional 12
	Desde	Entre Ríos
	Hacia	Buenos Aires
Vehículo 3	Dominio: NJM107	Tipo: Camión tractor
Categoría	N3: vehículo para transporte de carga con un peso máximo superior a los doce mil kilogramos	



Marca	Mercedes Benz	
Modelo	BMO 695 Version Atron 1624 45	
Año	2014	
Tipo de caja	-	
Configuración de ejes	1S-1D	
Revisión Técnica Obligatoria	Resultado	Apto
	Realizada	18/08/2021
	Vencimiento	18/08/2022
	Estado	Vigente
RUTA	Validación	14/12/2019
	Clase de carga habilitada	General
Ubicación de daños	Sin daños	
Descripción de daños	Sin daños	
Dominio: AB605FU		Tipo: Semirremolque
Categoría	O4: remolques cuyo peso máximo es mayor a diez mil kilogramos	
Marca	Patronelli	
Modelo	SEMV21	
Año	2017	
Tipo de caja	Abierta	
Configuración de ejes	1D-2D	
Revisión Técnica Obligatoria	Resultado	Apto
	Realizada	24/08/2021
	Vencimiento	24/08/2022
	Estado	Vigente
RUTA	Validación	14/02/2019
	Clase de carga habilitada	Carga general
Ubicación de daños	Sin daños	
Descripción de daños	Sin daños	
Servicio	Ocasión de servicio	A determinar
	Carga transportada	Arena
	Origen	A determinar
	Destino	A determinar
Sentido de circulación	Vía	Ruta Nacional 12
	Desde	Entre Ríos
	Hacia	Buenos Aires



Vehículo 4	Dominio: AA533IT	Tipo: Ómnibus doble piso
Categoría	M3: vehículos para transporte de pasajeros con más de ocho asientos, excluyendo el asiento del conductor, y que tengan un peso máximo mayor a los cinco mil kilogramos	
Carrocería	Marca	Marcopolo
	Modelo	A determinar
Chasis	Marca	Scania
	Modelo	K400 B6X2
Año	2016	
Revisión Técnica Obligatoria	Resultado	Apto
	Realizada	10/06/2022
	Tipo	10/12/2022
	Vencimiento	Vigente
	Estado	Apto
Cantidad de asientos	58	
Empresa	DERUDDER HNOS SRL FLECHA BUS	
Interno	78086	
Seguro	Vencimiento	27/02/2023
	Estado	Vigente
Servicio No Regular	Ocasión de servicio	A determinar
	Clase y modalidad	A determinar
	Lista de pasajeros	A determinar
	Origen	A determinar
	Destino	A determinar
Sentido de circulación	Vía	Ruta Nacional 12
	Desde	Entre Ríos
	Hacia	Buenos Aires
Ubicación y descripción de daños	Sector anterior derecho y lateral derecho anterior. Daños en el sector frontal en toda su altura, incrementados sobre el lateral derecho, donde las deformaciones superan la línea del paragolpes. También se observaron faltantes de todos los parabrisas.	

Vehículo 5	Dominio: AB947NK	Tipo: Ómnibus doble piso
-------------------	-------------------------	---------------------------------



Categoría	M3: vehículos para transporte de pasajeros con más de ocho asientos, excluyendo el asiento del conductor, y que tengan un peso máximo mayor a los cinco mil kilogramos	
Carrocería	Marca	Metalsur
	Modelo	A determinar
Chasis	Marca	Volvo
	Modelo	B450R 6X2
Año	2017	
Revisión Técnica Obligatoria	Resultado	Apto
	Realizada	03/01/2022
	Tipo	03/07/2022
	Vencimiento	Vigente
	Estado	Apto
Cantidad de asientos	37	
Empresa	AGUILA DORADA BIS SA	
Interno	118	
Seguro	Vencimiento	28/04/2023
	Estado	Vigente
Servicio No Regular	Ocasión de servicio	A determinar
	Clase y modalidad	A determinar
	Lista de pasajeros	A determinar
	Origen	A determinar
	Destino	A determinar
Sentido de circulación	Vía	Ruta Nacional 12
	Desde	Entre Ríos
	Hacia	Buenos Aires
Ubicación y descripción de daños	Daños principales en la zona frontal a la altura del paragolpes.	

Vehículo 6	Dominio: INE398	Tipo: Ómnibus doble piso
Categoría	M3: vehículos para transporte de pasajeros con más de ocho asientos, excluyendo el asiento del conductor, y que tengan un peso máximo mayor a los cinco mil kilogramos	
Carrocería	Marca	ROSSI SRL
	Modelo	A determinar
Chasis	Marca	Mercedes Benz



	Modelo	O 500 RSD
Año	2009	
Revisión Técnica Obligatoria	Resultado	Apto
	Realizada	16/05/2022
	Tipo	16/11/2022
	Vencimiento	Vigente
	Estado	Apto
Cantidad de asientos	58	
Empresa	EMPRESA CIUDAD DE GUALEGUAYCHU SRL	
Interno	5200	
Seguro	Vencimiento	27/02/2023
	Estado	Vigente
Servicio No Regular	Ocasión de servicio	A determinar
	Clase y modalidad	A determinar
	Lista de pasajeros	A determinar
	Origen	A determinar
	Destino	A determinar
Sentido de circulación	Vía	Ruta Nacional 12
	Desde	Entre Ríos
	Hacia	Buenos Aires
Ubicación y descripción de daños	En el sector frontolateral derecho y se observó la ausencia de un parabrisas en la misma zona.	

Vehículo 7 (particular)	Tipo: Automóvil	
Categoría	M1: Vehículos para transporte de pasajeros, que no contengan más de 8 asientos además del asiento del conductor y que, cargado, no exceda de un peso máximo de 3500 kilogramos	
Marca	Fiat	
Modelo	Palio Weekend	
Uso	Particular	
Sentido de circulación	Vía	Ruta Nacional 12
	Desde	Entre Ríos
	Hacia	Buenos Aires
Ubicación y descripción de daños	Hundimiento en el sector posterior	

Vehículo 8 (particular)	Tipo: Camioneta
--------------------------------	------------------------



Categoría	M1: Vehículos para transporte de pasajeros, que no contengan más de 8 asientos además del asiento del conductor y que, cargado, no exceda de un peso máximo de 3500 kilogramos	
Marca	Volkswagen	
Modelo	Amarok	
Uso	Particular	
Sentido de circulación	Vía	Ruta Nacional 12
	Desde	Entre Ríos
	Hacia	Buenos Aires
Ubicación y descripción de daños	A determinar	

Vehículo 9 (particular)	Tipo: Automóvil	
Categoría	M1: Vehículos para transporte de pasajeros, que no contengan más de 8 asientos además del asiento del conductor y que, cargado, no exceda de un peso máximo de 3500 kilogramos	
Marca	Toyota	
Modelo	Corolla	
Uso	Particular	
Sentido de circulación	Vía	Ruta Nacional 12
	Desde	Entre Ríos
	Hacia	Buenos Aires
Ubicación y descripción de daños	En el sector frontolateral izquierdo	

Vehículo 10	Tipo: Automóvil	
Categoría	M1: Vehículos para transporte de pasajeros, que no contengan más de 8 asientos además del asiento del conductor y que, cargado, no exceda de un peso máximo de 3500 kilogramos	
Marca	Ford	
Modelo	Focus	
Uso	Patrullero de gendarmería	
Sentido de circulación	Vía	Ruta Nacional 12
	Desde	Entre Ríos



	Hacia	Buenos Aires
Ubicación y descripción de daños	En el sector posterior izquierdo	

Empresa operadora del servicio del Vehículo 1	
Número de empresa	61838
Fecha de inscripción	03/05/2018
Clase y modalidad	Transporte de Carga Masiva o Granel
Jurisdicción	A determinar

Empresa operadora del servicio del Vehículo 2	
Número de empresa	A determinar
Fecha de inscripción	A determinar
Clase y modalidad	A determinar
Jurisdicción	Internacional

Empresa operadora del servicio del Vehículo 3	
Número de empresa	A determinar
Fecha de inscripción	A determinar
Clase y modalidad	A determinar
Jurisdicción	A determinar

Empresa operadora del servicio del Vehículo 4	
Número de empresa	50
Fecha de inscripción	A determinar
Clase y modalidad	Tráfico libre
Jurisdicción	A determinar

Empresa operadora del servicio del Vehículo 5	
Número de empresa	6755



Fecha de inscripción	27/08/2008
Clase y modalidad	Servicio público, tráfico libre
Jurisdicción	A determinar

Empresa operadora del servicio del Vehículo 6	
Número de empresa	278
Fecha de inscripción	03/12/1999
Clase y modalidad	Servicio público
Jurisdicción	A determinar

Conductores involucrados					
Identificación	Ubicación	Rol	Género	Edad	Estado
Conductor 1	Vehículo 1	Conducción efectiva	M	55	Ileso
Conductor 2	Vehículo 2	Conducción efectiva	M	35	Ileso
Conductor 3	Vehículo 3	Conducción efectiva	M	35	Ileso
Conductor 4	Vehículo 4	Conducción efectiva	M	41	A determinar
Conductor 5	Vehículo 5	Conducción efectiva	M	51	A determinar
Conductor 6	Vehículo 6	Conducción efectiva	M	47	A determinar
Conductor 7	Vehículo 7	Conducción efectiva	M	40	Ileso
Conductor 8	Vehículo 8	Conducción efectiva	M	42	Ileso
Conductor 9	Vehículo 9	Conducción efectiva	M	47	Ileso



Conductor 10	Vehículo 10	Conducción efectiva	M	A/D	lleso
--------------	----------------	------------------------	---	-----	-------

Habilitaciones Conductor 1

Porte	Centro emisor	A determinar
	Sistema	A determinar
	Clase	A determinar
	Vencimiento	A determinar
LiNTI	Categoría	Cargas generales
	Vencimiento	08/02/2023

Habilitaciones Conductor 2

Porte	Centro emisor	A determinar
	Sistema	A determinar
	Clase	A determinar
	Vencimiento	A determinar
LiNTI	Categoría	A determinar
	Vencimiento	A determinar

Habilitaciones Conductor 3

Porte	Centro emisor	A determinar
	Sistema	A determinar
	Clase	A determinar
	Vencimiento	A determinar
LiNTI	Categoría	A determinar
	Vencimiento	A determinar

Habilitaciones Conductor 4

Porte	Centro emisor	A determinar
	Sistema	A determinar
	Clase	A determinar
	Vencimiento	A determinar
LiNTI	Categoría	A2LD Interurbano Internacional de larga distancia A2OL Interurbano Internacional de Oferta libre A2TR Interurbano Internacional de turismo
	Vencimiento	04/10/2022

Habilitaciones Conductor 5

Porte	Centro emisor	A determinar
	Sistema	A determinar
	Clase	A determinar
	Vencimiento	A determinar
LiNTI	Categoría	A2LD Interurbano Internacional de larga distancia



		A2OL Interurbano Internacional de Oferta libre A2TR Interurbano Internacional de turismo
	Vencimiento	26/10/2022
Habilitaciones Conductor 6		
Porte	Centro emisor	A determinar
	Sistema	A determinar
	Clase	A determinar
	Vencimiento	A determinar
LiNTI	Categoría	A2LD Interurbano Internacional de larga distancia A2OL Interurbano Internacional de Oferta libre A2TR Interurbano Internacional de turismo
	Vencimiento	31/12/2022

Medio	
Tipo	Ruta Nacional
Configuración	Recta
Material superficie	Asfalto
División física	Cantero
Material división física	Pasto
Luminosidad	Amanecer
Iluminación artificial	No posee
Estado meteorológico	Niebla
Restricción de tránsito	No
Señalización	Sí
Semáforo	No
Observaciones	No

Fotografías del suceso

--





Figura 1. Imágenes momentos posteriores al accidente con las posiciones finales de algunos vehículos involucrados.

Fuente: [ELONCE](#), 2022

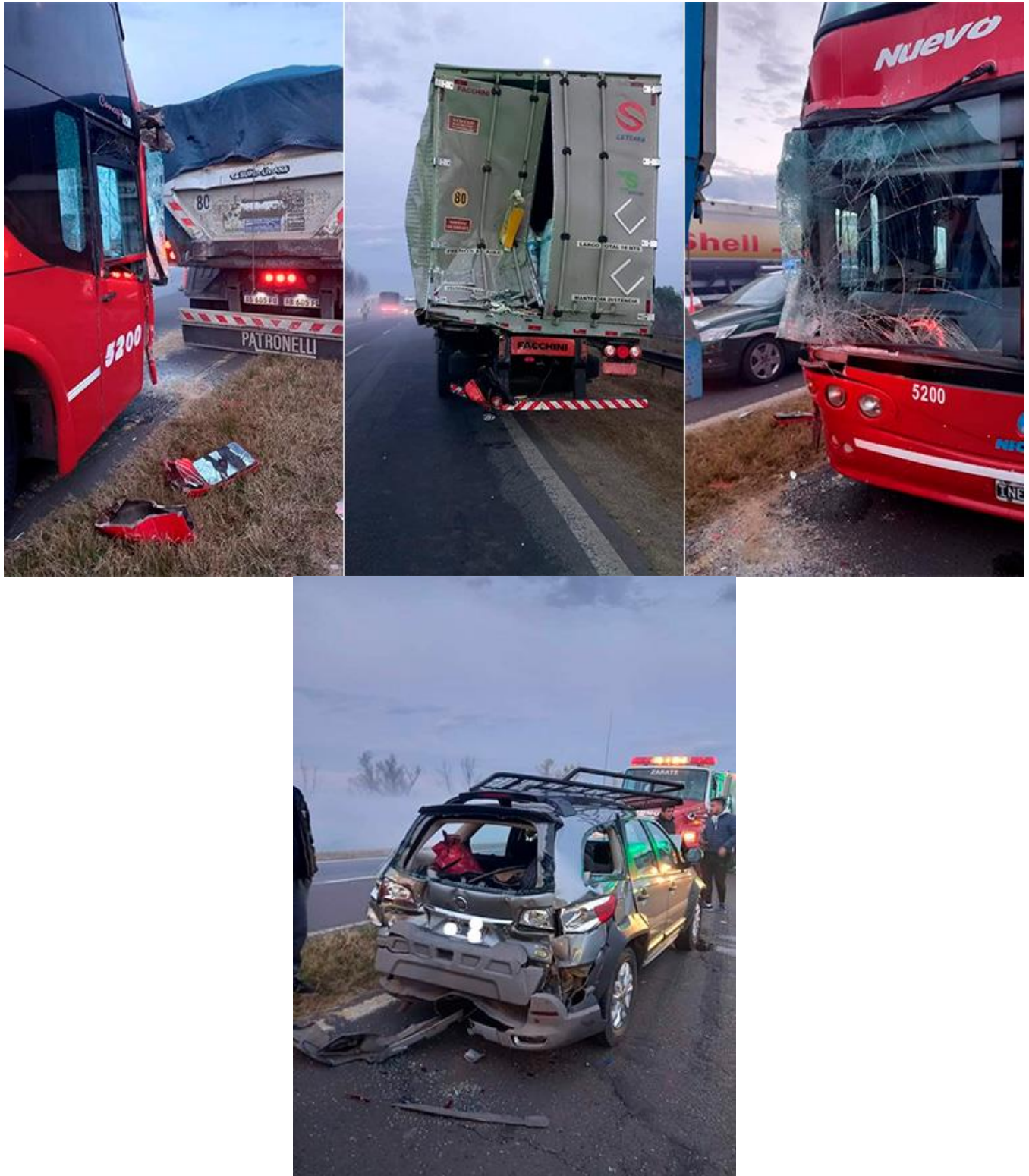

Observaciones y datos complementarios
Fuentes de información consultadas
<ul style="list-style-type: none">• Destacamento sección seguridad Para Guazú• Medios de comunicación• Bases de datos:<ul style="list-style-type: none">- Comisión Nacional de Regulación del Transporte- Consultora Ejecutiva Nacional de Transporte- Registro Único del Transporte Automotor- Agencia Nacional de Seguridad Vial
Solicitud de información
<ul style="list-style-type: none">• En proceso