

JST | SEGURIDAD EN EL TRANSPORTE



INFORME BÁSICO DE SUCESO AUTOMOTOR

Expediente: EX-2023-48915583- -APN-DNISAU#JST

Suceso: accidente

Título: 162. IB. Cargas. Colisión múltiple. La Leonesa. Chaco

Resultados: personas lesionadas e ilesas

Fecha y hora: 27 de abril de 2023 7:05 (UTC-3)

Vehículos: 6 camiones y 6 vehículos particulares

Dirección Nacional de Investigación de Sucesos Automotores

*primero
la gente*



Ministerio de Transporte
Argentina



Información básica	
Título	162. IB. Cargas. Colisión múltiple. La Leonesa. Chaco
Expediente	EX-2023-48915583- -APN-DNISAU#JST
Tipo de suceso	Accidente

Lugar y fecha	
Fecha	27/4/2023 Hora 7:05
Lugar	Ruta Nacional 11 kilómetro 1053
Localidad, Partido	La Leonesa, departamento de Bermejo
Provincia	Chaco
Coordenadas	-27.0306105 -58.9085023

Notificación	
Fecha	27/4/2023 Hora 9:06
Fuente	Centro de Control y Respuesta JST (CCR)

Reseña	Tipo de evento: Colisión múltiple
<p>En la Ruta Nacional 11, en un contexto de oscuridad y visibilidad reducida por la presencia de neblina y humo sobre la calzada, se desarrolló una colisión múltiple que involucró seis vehículos de cargas y seis vehículos particulares. De acuerdo con la información recabada hasta el momento de la emisión del presente informe, dos personas resultaron lesionadas y doce ilesas.</p>	

Personas y resultados					
Personas	Fallecidas	Lesionadas	Ilesas	A determinar	Total
Conductor/a	0	2	10	0	12
Pasajero/a	0	0	0	0	0
Acompañante	0	0	1	0	1
Ocupante	0	0	0	A/D ¹	0
Otros	0	0	1	0	1
Total	0	2	12	A/D	A/D

Vehículos participantes	Tipo de servicio	Jurisdicción	Total
Vehículo 1	Cargas	Nacional	1
Vehículo 2	Particular	No aplica	1
Vehículo 3	Cargas	Nacional	1
Vehículo 4	Cargas	Nacional	1
Vehículo 5	Cargas	Internacional	1

¹ A/D: Ocupantes a determinar.



Vehículo 6	Cargas	Internacional	1
Vehículo 7	Particular	No aplica	1
Vehículo 8	Particular	No aplica	1
Vehículo 9	Particular	No aplica	1
Vehículo 10	Particular	No aplica	1
Vehículo 11	Cargas	Nacional	1
Vehículo 12	Particular	No aplica	1
Total			12

Organismos intervinientes

Fiscalía	Equipo Fiscal N.º 14 de la Ciudad de Resistencia
Policía	Comisaría de La Leonesa
	Comisaría de Las Palmas
	Comisaría de General Vedia
	Dirección General de Policía Caminera de Chaco
Bomberos	Bomberos Voluntarios de Las Palmas
Asistencia de salud	Ambulancias del servicio de emergencia de La Leonesa
	Ambulancias del servicio de emergencia de Las Palmas
	Ambulancias del servicio de emergencia de General Vedia
Concesión vial	A determinar
Otros	Agencia Nacional de Seguridad Vial
	Gendarmería Nacional

Vehículo 1 (cargas)	Dominio: AE063QR	Tipo: Camión rígido
Categoría	N3: vehículo para transporte de carga con un peso máximo superior a los doce mil kilogramos	
Marca	Mercedes Benz	
Modelo	Atego 1726	
Año	2020	
Tipo de caja	Tanque a presión	
Configuración de ejes	Tipo	Cargas peligrosas
	Emisor	090-004 Roberto Daniel Longhi
	Resultado	Apto
	Realizada	18/1/2023
	Vencimiento	A determinar
	Estado	A determinar
	RUTA	Validación
Ubicación de daños	Clase de carga habilitada	Sustancias peligrosas
	Anterior	



Descripción de daños	Presenta daños por impacto alojados en el extremo anterior derecho de su estructura.	
Servicio	Ocasión de servicio	A determinar
	Carga transportada	Gas Licuado de Petróleo (GLP)
	Origen	A determinar
	Destino	A determinar
Sentido de circulación	Vía	Ruta Nacional 11
	Desde	General Vedia, Chaco
	Hacia	Margarita Belén, Chaco

Vehículo 3 (cargas)	Dominio: AB700JS	Tipo: Camión tractor
Categoría	N3: vehículo para transporte de carga con un peso máximo superior a los doce mil kilogramos	
Marca	Mercedes Benz	
Modelo	Atego 1726 S	
Año	2017	
Tipo de caja	Tractor	
Configuración de ejes	1S-1S	
Revisión Técnica Obligatoria (CENT)	Tipo	Cargas interjurisdiccional
	Emisor	040-125 Oslomarpe SA
	Resultado	Apto
	Realizada	9/1/2023
	Vencimiento	9/1/2024
	Estado	Vigente
RUTA	Validación	16/1/2023
	Clase de carga habilitada	Carga General

Ubicación de daños	Anterior	
Descripción de daños	Se observaron daños en el paragolpes delantero, paneles frontales y parantes del parabrisas con astillamiento del cristal.	

Dominio: A determinar	Tipo: Semirremolque	
Categoría	A determinar	
Marca	A determinar	
Modelo	A determinar	
Año	A determinar	
Tipo de caja	A determinar	
Configuración de ejes	A determinar	
Elija un elemento	Tipo	A determinar
	Emisor	A determinar
	Resultado	A determinar
	Realizada	A determinar



	Vencimiento	A determinar
	Estado	A determinar
RUTA	Validación	A determinar
	Clase de carga habilitada	A determinar
Ubicación de daños	A determinar	
Descripción de daños	A determinar	
Servicio	Ocasión de servicio	Sí
	Carga transportada	Piedras partidas de granulosidad 0.6
	Origen	Yofre, Corrientes
	Destino	Mansilla, Chaco
Sentido de circulación	Vía	Ruta Nacional 11
	Desde	Margarita Belén, Chaco
	Hacia	General Vedia, Chaco
Vehículo 4 (cargas)	Dominio: AC168SW	Tipo: Camión rígido
Categoría	N3: vehículo para transporte de carga con un peso máximo superior a los doce mil kilogramos	
Marca	Ford	
Modelo	Cargo 1723-48 CN AMT 6x2	
Año	2017	
Tipo de caja	Caja cerrada, Isotérmico con equipo de frío	
Configuración de ejes	1S-1D	
	Tipo	Cargas interjurisdiccional
Revisión Técnica Obligatoria (CENT)	Emisor	090-108 La Técnica SA
	Resultado	Apto
	Realizada	12/7/2022
	Vencimiento	12/7/2023
	Estado	Vigente
RUTA	Validación	2/8/2022
	Clase de carga habilitada	Carga General
Ubicación de daños	Posterior	
Descripción de daños	Marcas de impacto en paragolpes trasero con deformación de los soportes, afectación de la estructura de alojamiento de la rueda de auxilio, compresión de neumático de rueda de auxilio, marcas de impacto en zona posterior de la plataforma de carga y compuertas traseras del contenedor de carga.	
Servicio	Ocasión de servicio	A determinar
	Carga transportada	A determinar
	Origen	A determinar
	Destino	A determinar



Sentido de circulación	Vía	Ruta Nacional 11
	Desde	Margarita Belén, Chaco
	Hacia	General Vedia, Chaco
Vehículo 11 (cargas)	Dominio: JDK 371	Tipo: Camión tractor
Categoría	N3: vehículo para transporte de carga con un peso máximo superior a los doce mil kilogramos	
Marca	Ford	
Modelo	Cargo 1832 E	
Año	2010	
Tipo de caja	Tractor	
Configuración de ejes	1S-1D	
Revisión Técnica Obligatoria (CENT)	Tipo	Cargas interjurisdiccional
	Emisor	090-108 La Técnica SA
	Resultado	Apto
	Realizada	16/8/2022
	Vencimiento	16/8/2023
	Estado	Vigente
RUTA	Validación	18/3/2023
	Clase de carga habilitada	Transporte de carga
Ubicación de daños	Anterior	
Descripción de daños	Desprendimiento de paragolpes delantero y sistema de iluminación antinieblas de la unidad tractora, con deformaciones en paneles frontales. Desprendimiento de escalera de ascenso derecha, torsiones en guardabarros delantero derecho, plegamiento de panel lateral derecho de cabina y deflector de aire, rotura de guardabarros trasero derecho.	
Dominio: BCJ047	Tipo: Semirremolque	
Categoría	O4: remolques cuyo peso máximo es mayor a diez mil kilogramos	
Marca	Randon	
Modelo	SR.FG.0+0	
Año	1996	
Tipo de caja	Caja cerrada	
Configuración de ejes	1S-3D	
Revisión Técnica Obligatoria (CENT)	Tipo	Cargas interjurisdiccional
	Emisor	090-108 La Técnica SA
	Resultado	Apto
	Realizada	17/4/2023
	Vencimiento	17/10/2023
	Estado	Vigente



RUTA	Validación	13/4/2023
	Clase de carga habilitada	Carga General
Ubicación de daños	Lateral derecho	
Descripción de daños	Efracciones y deformación en compartimiento lateral, marcas de fricción en flanco externo de los neumáticos del primer y tercer eje.	
Servicio	Ocasión de servicio	No
	Carga transportada	Vacío
	Origen	Clorinda, Formosa
	Destino	Corrientes, Corrientes
Sentido de circulación	Vía	Ruta Nacional 11
	Desde	General Vedia, Chaco
	Hacia	Margarita Belén, Chaco

Vehículo 5 (cargas internacionales)	Dominio: BGN 714	Tipo: Camión tractor
Categoría	N3: vehículo para transporte de carga con un peso máximo superior a los doce mil kilogramos	
Marca	Scania	
Modelo	124L 360	
Año	1998	
Tipo de caja	Tractor	
Configuración de ejes	1S-1D	
Revisión Técnica	Estado revisor	Paraguay
	Resultado	A determinar
	Realizada	A determinar
	Vencimiento	A determinar
Registro CNRT	Estado	A determinar
	Número de empresa	71678
	PAUT	53008
	Orden de Servicio	A determinar
	Jurisdicción	Internacional
	Clase de carga habilitada	A determinar
	Destino	A determinar
Ubicación de daños	Sin daños	
Descripción de daños	La unidad no presenta daños externos visibles	
	Dominio: AYU 645	Tipo: Semirremolque
Categoría	O4: remolques cuyo peso máximo es mayor a diez mil kilogramos	
Marca	Fabricar	
Modelo	3 ejes	
Año	1990	



Tipo de caja	Caja abierta	
Configuración de ejes	3D	
Revisión Técnica	Estado revisor	Paraguay
	Resultado	A determinar
	Realizada	A determinar
	Vencimiento	A determinar
	Estado	A determinar
Registro CNRT	Número de empresa	71678
	PAUT	53008
	Orden de Servicio	A determinar
	Jurisdicción	Internacional
	Clase de carga habilitada	A determinar
	Origen	A determinar
Ubicación de daños	Destino	A determinar
	Posterior	
Descripción de daños	Marcas de impacto en la zona posterior izquierda de la plataforma de carga, con afectación del sistema lumínico de dicho lado. Desprendimiento del paragolpes trasero y deformación de sus soportes. Deformación de contenedor de rueda de auxilio. Marcas de fricción en flanco externo de neumático izquierdo del tercer eje.	
Servicio	Ocasión de servicio	Sí
	Carga transportada	Contenedores de carne
	Origen	Concepción, Paraguay
	Destino	Avellaneda, Buenos Aires
Sentido de circulación	Vía	Ruta Nacional 11
	Desde	General Vedia, Chaco
	Hacia	Margarita Belén, Chaco
Vehículo 6 (cargas internacionales)	Dominio: AAEF 588	Tipo: Camión tractor
Categoría	N3: vehículo para transporte de carga con un peso máximo superior a los doce mil kilogramos	
Marca	Scania	
Modelo	R 420	
Año	2006	
Tipo de caja	Tractor	
Configuración de ejes	1S-1D	
Revisión Técnica	Estado revisor	Paraguay
	Resultado	A determinar
	Realizada	A determinar
	Vencimiento	A determinar
	Estado	A determinar
Registro CNRT	Número de empresa	67576
	PAUT	52534



	Orden de Servicio	A determinar
	Jurisdicción	Internacional
	Clase de carga habilitada	A determinar
	Origen	A determinar
	Destino	A determinar
Ubicación de daños	Lateral derecho	
Descripción de daños	Rotura y efracciones de la rejilla delantera, desprendimiento de panel delantero, efracciones en toma de aire derecha, efracciones en puerta del acompañante, desprendimiento del espejo retrovisor externo derecho	
	Dominio: BEV 016	Tipo: Semirremolque
Categoría	O4: remolques cuyo peso máximo es mayor a diez mil kilogramos	
Marca	Utility	
Modelo	Thermo King	
Año	1996	
Tipo de caja	Refrigerado	
Configuración de ejes	3D	
Revisión Técnica	Estado revisor	Paraguay
	Resultado	A determinar
	Realizada	A determinar
	Vencimiento	A determinar
	Estado	A determinar
Registro CNRT	Número de empresa	67576
	PAUT	52534
	Orden de Servicio	A determinar
	Jurisdicción	Internacional
	Clase de carga habilitada	A determinar
	Origen	A determinar
	Destino	A determinar
Ubicación de daños	Lateral derecho	
Descripción de daños	Marcas de impacto en la base del parante anterior derecho	
Servicio	Ocasión de servicio	Sí
	Carga transportada	Carne deshuesada en cajas
	Origen	Falcón, Paraguay
	Destino	Chile
Sentido de circulación	Vía	Ruta Nacional 11
	Desde	General Vedia, Chaco
	Hacia	Margarita Belén, Chaco
Vehículo 2 (particular)	Tipo: Compacto	



Categoría	M1: vehículo para transporte de pasajeros que no contengan más de ocho asientos, además del asiento del conductor, y que cargado no exceda de un peso máximo de tres mil quinientos kilogramos	
Marca	Chevrolet	
Modelo	Onix	
Uso	Particular	
Sentido de circulación	Vía	Ruta Nacional 11
	Desde	General Vedia, Chaco
	Hacia	Margarita Belén, Chaco
Ubicación de daños	Posterior	
Descripción de daños	Zona de impacto en extremo posterior izquierdo	

Vehículo 7 (particular)	Tipo: Compacto	
Categoría	M1: vehículo para transporte de pasajeros que no contengan más de ocho asientos, además del asiento del conductor, y que cargado no exceda de un peso máximo de tres mil quinientos kilogramos	
Marca	Renault	
Modelo	Sandero	
Uso	Particular	
Sentido de circulación	Vía	Ruta Nacional 11
	Desde	General Vedia, Chaco
	Hacia	Margarita Belén, Chaco
Ubicación de daños	Zona anterior, posterior, y ambos laterales	
Descripción de daños	El vehículo se encuentra completamente deformado.	

Vehículo 8 (particular)	Tipo: Sedán	
Categoría	M1: vehículo para transporte de pasajeros que no contengan más de ocho asientos, además del asiento del conductor, y que cargado no exceda de un peso máximo de tres mil quinientos kilogramos	
Marca	Chevrolet	
Modelo	Classic	
Uso	Particular	
Sentido de circulación	Vía	Ruta Nacional 11
	Desde	General Vedia, Chaco
	Hacia	Margarita Belen, Chaco
Ubicación de daños	Zona anterior y lateral izquierdo	
Descripción de daños	Daños principalmente concentrados en el frente de la unidad y con efracciones en el lateral izquierdo	

Vehículo 9 (particular)		Tipo: Sedán	
Categoría	M1: vehículo para transporte de pasajeros que no contengan más de ocho asientos, además del asiento del conductor, y que cargado no exceda de un peso máximo de tres mil quinientos kilogramos		
Marca	Toyota		
Modelo	Etios		
Uso	Particular		
Sentido de circulación	Vía	Ruta Nacional 11	
	Desde	General Vedia, Chaco	
	Hacia	Margarita Belén, Chaco	
Ubicación de daños	A determinar		
Descripción de daños	No se pudieron inspeccionar los daños en dicha unidad		
Vehículo 10 (particular)		Tipo: Compacto	
Categoría	M1: vehículo para transporte de pasajeros que no contengan más de ocho asientos, además del asiento del conductor, y que cargado no exceda de un peso máximo de tres mil quinientos kilogramos		
Marca	Renault		
Modelo	Clio		
Uso	Particular		
Sentido de circulación	Vía	Ruta Nacional 11	
	Desde	General Vedia, Chaco	
	Hacia	Margarita Belén, Chaco	
Ubicación de daños	A determinar		
Descripción de daños	No se pudieron inspeccionar los daños en dicha unidad		
Vehículo 12 (particular)		Tipo: Motocicleta	
Categoría	Más de 50cc		
Marca	Honda		
Modelo	XR250		
Uso	Particular		
Sentido de circulación	Vía	Ruta Nacional 11	
	Desde	General Vedia, Chaco	
	Hacia	Margarita Belén, Chaco	
Ubicación de daños	A determinar		
Descripción de daños	No se pudieron inspeccionar los daños en dicha unidad		



Empresa operadora del servicio del Vehículo 1 (Cargas)	
Certificado RUTA	7000275156372107
Fecha de inscripción	Anterior 09/2012
Tipo de transportista	Empresa de transporte
Categoría del transportista	Transportista de Carga Peligrosa (T.C.Pg.)

Empresa operadora del servicio del Vehículo 3 (Cargas)	
Certificado RUTA	A055169
Fecha de inscripción	16/4/2013
Tipo de transportista	Empresa de transporte
Categoría del transportista	Transportista de Carga Masiva o a Granel (T.C.M.G.) Transporte de Carga Propia (T.C.P.) Transporte de Carga Fraccionada (T.C.F.)

Empresa operadora del servicio del Vehículo 4 (Cargas)	
Certificado RUTA	A142653
Fecha de inscripción	12/4/2013
Tipo de transportista	Transportista de carga propio
Categoría del transportista	Transportista de Carga Masiva o a Granel (T.C.M.G.)

Empresa operadora del servicio del Vehículo 11 (Cargas)	
Certificado RUTA	A660021
Fecha de inscripción	20/2/2019
Tipo de transportista	Empresa de transporte
Categoría del transportista	Transportista de Carga Propia (T.C.P) Transporte de Carga Masiva o Granel (T.C.M.G.) Transporte de Carga Fraccionada (T.C.F.)

Datos básicos del personal de conducción que participó del suceso					
Identificación	Ubicación	Rol	Sexo	Edad	Estado
Conductor 1	Vehículo 1	Conducción efectiva	Varón	48	Ileso
Conductor 2	Vehículo 3	Conducción efectiva	Varón	43	Ileso
Conductor 3	Vehículo 4	Conducción efectiva	Varón	38	Ileso
Conductor 4	Vehículo 11	Conducción efectiva	Varón	50	Ileso
Conductor 5	Vehículo 5	Conducción efectiva	Varón	57	Ileso



Conductor 6	Vehículo 6	Conducción efectiva	Varón	55	Ileso
-------------	------------	---------------------	-------	----	-------

Habilitaciones del personal de conducción ²					
Tipo de Licencia		Conductor 1		Conductor 2	
Porte	Centro emisor	A determinar		A determinar	
	Sistema	A determinar		A determinar	
	Clase	A determinar		A determinar	
	Vencimiento	A determinar		A determinar	
LiNTI	Categoría	Mercancías Peligrosas		Cargas Generales	
	Vencimiento	17/5/2023		31/8/2023	
Tipo de Licencia		Conductor 3		Conductor 4	
Porte	Centro emisor	A determinar		ANSV Corrientes Capital	
	Sistema	A determinar		Nacional	
	Clase	A determinar		A1.2 E1	
	Vencimiento	A determinar		5/8/2023	
LiNTI	Categoría	Cargas Generales		Cargas Generales	
	Vencimiento	25/6/2023		5/7/2023	
Tipo de Licencia		Conductor 5		Conductora 6	
Porte	Centro emisor	Agencia Nacional de Tránsito y Seguridad Vial de Paraguay		Agencia Nacional de Tránsito y Seguridad Vial de Paraguay	
	Sistema	Nacional		Nacional	
	Clase	Profesional B Superior		Profesional B Superior	
	Vencimiento	20/1/2028		6/2/2028	
LiNTI	Categoría	No aplica		No aplica	
	Vencimiento	No aplica		No aplica	

Otras personas involucradas			
Cantidad	Ubicación	Ocupación dentro del habitáculo	Estado
1	Vehículo 2	Conducción	Sin lesiones
1	Vehículo 7	Conducción	Con lesiones
1	Vehículo 8	Conducción	Con lesiones
1	Vehículo 9	Conducción	Sin lesiones
1	Vehículo 10	Conducción	Sin lesiones
1	Vehículo 12	Conducción	Sin lesiones

² Pueden consultarse las categorías de licencias señaladas en los sitios web correspondientes: [Licencia de conducir](#) y [Licencia Nacional de Transporte Interjurisdiccional](#).



1	Peatón	Peatón	Sin lesiones
A determinar ³	Varios	Acompañantes	Sin lesiones

Medio	
Tipo	Ruta
Configuración	Un carril por sentido de circulación
Geometría del tramo	Recta
Material superficie	Asfalto
División física	No
Material división física	No aplica
Condiciones de la calzada	Seca y limpia
Luminosidad	Amanecer
Iluminación artificial	No
Visibilidad reducida	Por niebla Por humo
Obstáculos	A determinar
Estado meteorológico	Despejado
Restricción de tránsito	No
Señalización	Horizontal y vertical
Semáforo	No
Observaciones	No

³ El número total de ocupantes y/o acompañantes involucrados no pudo ser determinado.



Fotografías del suceso

RUTA 11
La Leonesa - Chaco

“Choques en cadena con
lesionados leves”

Figura 1. Captura de video registrada instantes inmediatamente posteriores a las colisiones en las cuales se pueden apreciar las condiciones de visibilidad reducida de la ruta por causa de la niebla y humo presente en el lugar. Fuente: [Diarionorte](#), 2023



Figura 2. Vista del tramo de la ruta a la altura del kilómetro 1053, donde se produjo la colisión entre el mayor número de vehículos. En la imagen se puede ver la marca de frenada patentizada por uno de los vehículos, con proyección hacia el punto de impacto. Fuente: [Siemprecorrientes](#), 2023



Figura 3. En la imagen se pueden ver las posiciones finales del Vehículo 5 sobre la ruta y del Vehículo 11 sobre la banquina. Entre ambos, completamente deformado, resulta visible el Vehículo 7. Fuente: [Diarionorte](#), 2023



Figura 3. En la imagen se puede ver las posiciones finales del Vehículo 11, Vehículo 5 y Vehículo 6. Además resulta apreciable las condiciones de escasa visibilidad del entorno por causa del humo y la niebla. Fuente: [Diarionorte](#), 2023



Figura 4. En la imagen se puede ver las posiciones finales del Vehículo 9 y el Vehículo 6. Fuente: [Siemprecorrientes](#), 2023



Figura 5. En la imagen se puede ver la posición final del Vehículo 10 junto a la posición final del Vehículo 5. Por detrás de ellos resulta apreciable el embotellamiento generado por la obstrucción a la circulación. Fuente: [Siemprecorrientes](#), 2023



Figura 6. En la imagen se puede ver al Vehículo 8 afectado por la colisión. Fuente: Policía de La Leonesa, 2023

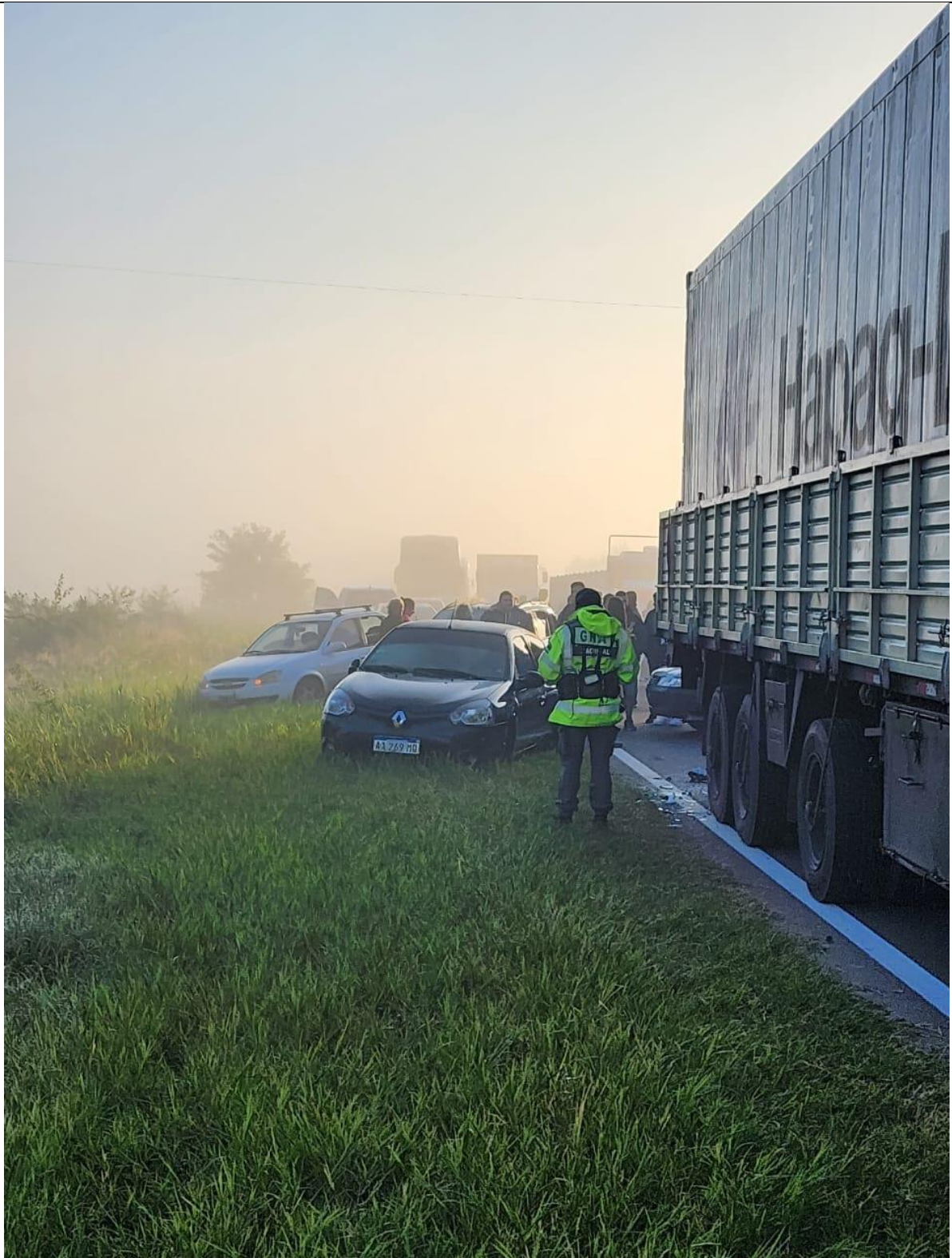

Figura 7. En la imagen se puede ver las posiciones finales de los Vehículos 1 y 2. Fuente: Policía de La Leonesa, 2023



Figura 8. En las imágenes se pueden ver a los Vehículos 3 y 4 involucrados en una de las cadenas de colisión. Fuente: *Policía de La Leonesa*, 2023

Observaciones y datos complementarios

Fuentes de información consultadas

- Comisaría de Policía de La Leonesa de la provincia de Chaco
- Bomberos Voluntarios de Las Palmas de la provincia de Chaco
- Comisión Nacional Reguladora del Transporte
- Comisión Ejecutiva Nacional del Transporte
- SiempreCorrientes
- Diarios Norte
- Diarios Epoca
- Alerta Urbana

Solicitud de información

- Agencia Nacional de Seguridad Vial
- Equipo Fiscal de Investigación N° 14 de la ciudad de Resistencia, Chaco

Información adicional

- Durante las tareas de investigación se pudo entrevistar al conductor del Vehículo 11
- Durante las tareas de investigación se tomó contacto y entrevistó a dos conductores de camiones de origen paraguayo que viajaban en convoy con el conductor del Vehículo 6