

# Informe básico

Expediente: EX-2024-111659714- -APN-DNISAU#JST

Suceso: accidente

Título: 248. IB. Cargas. Despiste y despeñamiento. Río Tala II. Buenos Aires

Resultados: 1 persona fallecida

Lugar: Ruta Nacional 9, kilómetro 147

Fecha y hora: 10 de octubre de 2024 (hora a confirmar)

Vehículos: 1 camión rígido

Dirección Nacional de Investigación de Sucesos Automotores

Información básica	
Título	248. IB. Cargas. Despiste y despeñamiento. Río Tala II. Buenos Aires
Expediente	EX-2024-111659714- -APN-DNISAU#JST
Tipo de suceso	Accidente

Lugar y fecha			
Fecha	10/10/2024	Hora	A confirmar
Lugar	Ruta Nacional 9 (autopista Buenos Aires - Rosario), kilómetro 147		
Partido	San Pedro		
Provincia	Buenos Aires		
Coordenadas	-33.8176552, -59.5927345		

Notificación			
Fecha	10/10/2024	Hora	8:30
Fuente	Otro		

**Reseña** Tipo de evento: Elija un elemento.

El 10 de octubre de 2024, en el kilómetro 147 de la Ruta Nacional 9 (autopista Buenos Aires - Rosario), en cercanías de la localidad de Río Tala, partido de San Pedro, provincia de Buenos Aires, se produjo el despiste y despeñamiento de un camión rígido (Vehículo 1) que circulaba por el puente sobre el río Arrecifes. Producto del accidente, el conductor del vehículo falleció.

Personas y resultados					
Personas	Fallecidas	Lesionadas	Ilesas	A determinar	Total
Conductor/a	1	0	0	0	1
Pasajero/a	0	0	0	0	0
Acompañante	0	0	0	0	0
Ocupante	0	0	0	0	0
Otros	0	0	0	0	0
<b>Total</b>	<b>1</b>	<b>0</b>	<b>0</b>	<b>0</b>	<b>1</b>

Vehículos participantes	Tipo de servicio	Jurisdicción	Total
Vehículo 1	Cargas	Nacional	1
<b>Total</b>			<b>1</b>

Organismos intervinientes	
Fiscalía	UFIJ 7 San Pedro
Fuerza de Seguridad	Destacamento policial Río Tala Gendarmería Nacional
Bomberos	Bomberos Voluntarios de San Pedro
Asistencia de salud	A determinar
Concesión vial	Corredores Viales SA
Morgue	Sí
Municipalidad	No
Grúas	Sí

Vehículo 1 (cargas)	Dominio: DJE014	Tipo: Camión rígido
Categoría	N2: vehículos utilizados para transporte de carga con un peso máximo superior a los tres mil quinientos kilogramos, pero inferior o igual a los doce mil kilogramos	
Marca	Mercedes Benz	
Modelo	712C	
Año	2000	
Tipo de caja	CFPCDC (caja frigorífica con plataforma de carga)	
Configuración de ejes	1S-1D	
Revisión Técnica Obligatoria (CENT)	Tipo	Cargas interjurisdiccional
	Emisor	010-084 Inspección Técnica San Justo SA
	Resultado	Apto
	Realizada	30/9/2024
	Vencimiento	30/3/2025
	Estado	Vigente
RUTA	Validación	8/3/2024
	Clase de carga habilitada	Carga general
Ubicación de daños	Todo el vehículo	
Descripción de daños	Daños por impacto y por extracción del lugar	
Servicio	Ocasión de servicio	Sí
	Carga transportada	Frutas y verduras
	Origen	Mercado Central, Buenos Aires
	Destino	Rosario, Santa Fe
Sentido de circulación	Vía	Ruta Nacional 9 (autopista Buenos Aires - Rosario)
	Desde	Baradero
	Hacia	San Pedro

Empresa operadora del servicio del Vehículo 1 (Cargas)	
Certificado RUTA	B132546
Fecha de inscripción	11/11/2019
Tipo de transportista	Fletero
Categoría del transportista	Transportista de Carga Fraccionada (T.C.F.)

Datos básicos del personal de conducción que participó del suceso					
Identificación	Ubicación	Rol	Sexo	Edad	Estado
Conductor 1	Vehículo 1	Conducción efectiva	Varón	32	Fallecido

Habilitaciones del personal de conducción <sup>1</sup>		
Tipo de Licencia	Conductor 1	
Centro emisor	Lomas de Zamora, Buenos Aires	
Porte	Sistema	Nacional
	Clase	A1.3, B1, B2, C2
	Vencimiento	22/11/2024
LiNTI	Categoría	16/12/2024
	Vencimiento	Cargas generales

Medio	
Tipo	Autopista
Configuración	Calzada separada; puentes independientes para cada sentido de circulación; 2 carriles por sentido de circulación
Geometría del tramo	Recta
Material superficie	Pavimento asfáltico
División física	Otra
Material división física	No aplica
Condiciones de la calzada	Seca y limpia
Luminosidad	A determinar
Iluminación artificial	No
Visibilidad reducida	A determinar
Obstáculos	A determinar
Estado meteorológico	A determinar
Restricción de tránsito	No
Señalización	Horizontal y vertical
Semáforo	No aplica

<sup>1</sup> Pueden consultarse las categorías de licencias señaladas en los sitios web correspondientes: [Licencia de conducir](#) y [Licencia Nacional de Transporte Interjurisdiccional](#).

Observaciones

La barrera de contención lateral en zona de puente había sido reparada por un accidente similar días previos. Luego del suceso que se investiga, se colocaron conos y señalización transitoria para reparar nuevamente la barrera.

Fotografías del suceso



Figura 1. Vehículo en su posición final. Fuente: Recorte de imagen, [TODOPROVINCIAL.com](https://www.todoprovincial.com), 2024

Observaciones y datos complementarios

Fuentes de información consultadas

- Destacamento policial de Río Tala
- Consultora Ejecutiva Nacional de Transporte
- Comisión Nacional de Regulación del Transporte

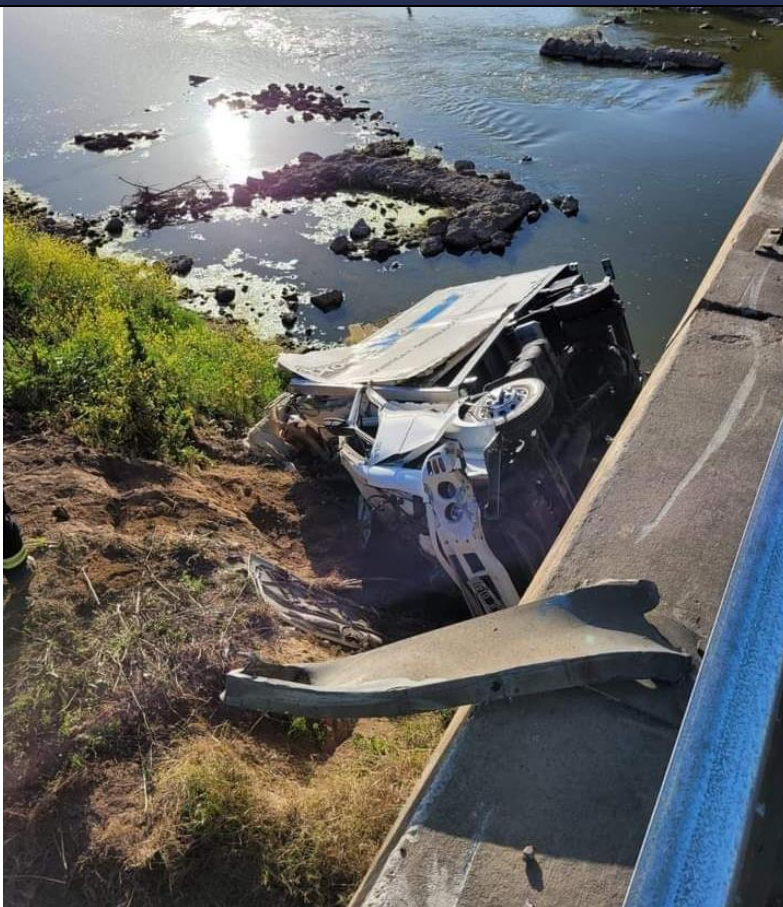
Solicitud de información

- Agencia Nacional de Seguridad Vial

Información adicional

- Se encuentran en proceso tareas complementarias que confirmen el horario de ocurrencia del accidente.

**JST** | SEGURIDAD EN  
EL TRANSPORTE