



INFORME BÁSICO (U)

DNISF

FORMULARIO OPERATIVO Nº 5

V6 – Marzo 2022

| ID | TIPO | FECHA | HORA | HORA UTC |
|------------------------------|-----------|------------|-------|----------|
| EX-2022-31856143-APN-JST#MTR | Accidente | 02/04/2022 | 21:45 | 00:45 |

RESEÑA CATEGORÍA DE SINIESTRO Descarrilamiento sobre obra de arte (puente)

El 2 de abril, a las 21:45 horas, el tren de carga N° H66 operado por Trenes Argentinos Carga sufrió un descarrilamiento en el puente La Virginia, provincia de Santa Fe. Luego de que la locomotora y 18 vagones de la formación lograran atravesar el puente, tres vagones descarrilaron sobre la estructura de la obra de arte, dos descarrilaron y cayeron de la misma junto con la primera sección del puente, y uno descarriló antes de ingresar a la estructura. Personal de la JST Sede Rosario y Sede Central se hizo presente en el lugar del suceso el 03 de abril para realizar acciones iniciales.

DATOS DEL LUGAR

| | | | |
|-------------------------|------------------------------------------|----------------------------|--|
| Lugar | Puente La Virgina sobre Ruta Nacional 33 | | |
| Localidad | Localidad de Pérez | | |
| Provincia | Santa Fe | | |
| Operadora / Línea | Trenes Argentinos Cargas | Línea San Martín - Div. 71 | |
| Ubicación en el ramal | Km | Palo | |
| | 64.350 | - | |
| Coordenadas geográficas | S [GMS] | W [GMS] | |
| | 32° 59' 01,4" | 60° 44' 34.5" | |

TIPO DE LUGAR

- En Sección
 En Cabecera
 Paso a Nivel / Peatonal
 En Curva
 En Estación
 Cruce a distinto Nivel
 Zona de Renovación
 En Obra de Arte

OBSERVACIONES

El puente La Virginia se encuentra en cercanías de la localidad de Pérez, provincia de Santa Fe. Debido al accidente, la Ruta Nacional N°33 que cruza por debajo de la traza ferroviaria, se mantuvo con circulación interrumpida de forma total, hasta el día 5 de abril a las 21 horas aproximadamente.

DATOS DEL TREN (1)

| | | | |
|------------------------------------------|---------------------------------------|------|--|
| Tipo de Tracción | Concentrada | | |
| Tipo de Material Rodante | Locomotora | | |
| Tipo de Servicio / N° de Servicio - Tren | Cargas | H66 | |
| Marca Material Rodante | CRRC | | |
| Modelo y N° de Serie | CDD5 A1 (China Cargas, Trocha 1676mm) | 9474 | |
| Coches - Vagones / Cantidad | Tolva Granera | 60 | |
| Origen - Destino | Vickuña Mackena - Terminal 6 | | |



LESIONES A PERSONAS (1)

| | Fatales | Graves | Leves | Ninguna | TOTAL |
|--------------|---------|--------|-------|---------|-------|
| Dotación | | | | | |
| Pasajeros | | | | | |
| Otros | | | | | |
| Total | | | | | |

DAÑOS A LA FORMACIÓN (1)

Destruida
 De importancia
 Leves
 Sin información
 No registra

DATOS DEL TREN (2)

| | |
|------------------------------------------|---|
| Tipo de Tracción | . |
| Tipo de Material Rodante | . |
| Tipo de Servicio / N° de Servicio - Tren | . |
| Marca Material Rodante | . |
| Modelo y N° de Serie | . |
| Coches - Vagones / Cantidad | |
| Origen - Destino | |

LESIONES A PERSONAS (2)

| | Fatales | Graves | Leves | Ninguna | TOTAL |
|--------------|---------|--------|-------|---------|-------|
| Dotación | | | | | |
| Pasajeros | | | | | |
| Otros | | | | | |
| Total | | | | | |

DAÑOS A LA FORMACIÓN (2)

Destruida
 De importancia
 Leves
 Sin información
 No registra

DAÑOS A TERCEROS

No se pudo corroborar la existencia de daños a terceros.

NOTIFICACIÓN

| | | | |
|----------------|----------------|-----------|----------|
| Fecha | 2-abr-2022 | Hora | 10:35 pm |
| Fuente / Medio | Redes Sociales | Organismo | Twitter |

COMENTARIOS ADICIONALES

Tiempo de vía cerrada Vía clausurada Hora de vía expedita -

REQUERIMIENTOS DE INFORMACIÓN

| | | |
|-------|-------------------------------------|--------------------------------------------------------------------------------------------|
| CNRT | <input checked="" type="checkbox"/> | Revisiones, reparaciones, certificaciones del personal, habilitaciones al material rodante |
| SMN | <input checked="" type="checkbox"/> | Estado climático en lapso de 5 hs. hasta el suceso |
| OTROS | <input checked="" type="checkbox"/> | Resguardo del registrador de eventos, cámaras |

OBSERVACIONES Y DATOS COMPLEMENTARIOS

Cuando el personal de la JST se retiró del lugar, continuaba trabajando personal de vía y obra en tareas de encarrilamiento. Debido a los daños sufridos por el puente y la caída de su primera sección, la vía se encuentra clausurada al 6 de abril de 2022.

FOTOGRAFÍAS DEL SUCESO

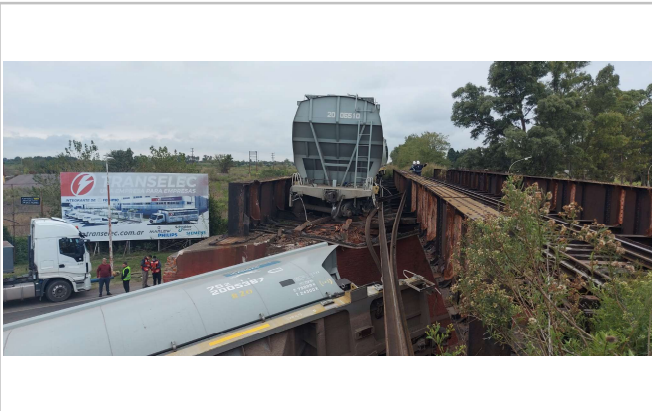

Fig. 1. Vista norte del puente afectado. Fuente: JST

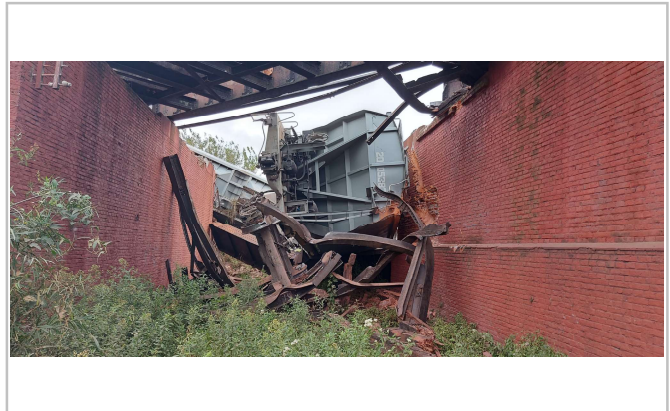

Fig. 2. Vista del vagón y la sección colapsada. Fuente: JST

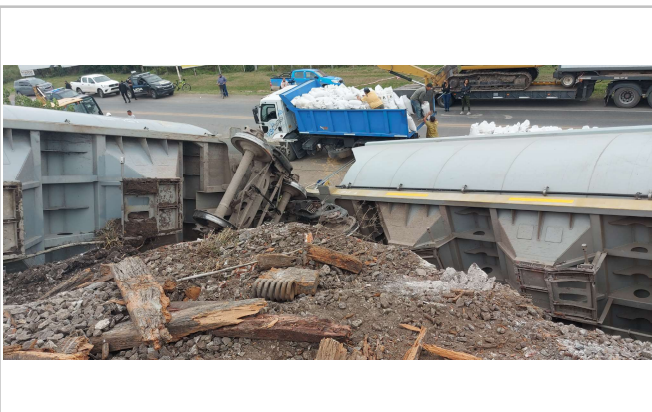

Fig. 3. Vista de los dos vagones volcados. Fuente: JST

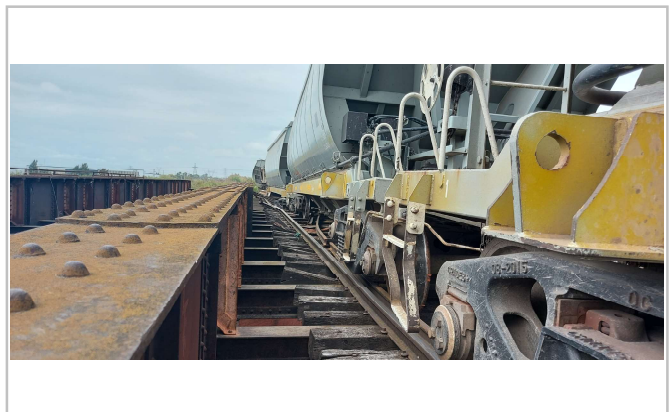

Fig. 4. Vista sur del puente afectado. Fuente: JST