



INFORME BÁSICO (U)	DNISF			
	FORMULARIO OPERATIVO Nº 5			
V10 – Septiembre 2022				

ID	TIPO	FECHA	HORA	HORA UTC
EX-2023-41194822- -APN-JST#MTR	Accidente	13/04/2023	08:30	11:30

<b>RESEÑA</b>	<b>CATEGORÍA DEL SUCESO</b>	Descarrilamiento
<p>El 13 de abril de 2023, a las 8:30, se produjo el descarrilamiento del tren de carga H44 entre las estaciones Sancti Spiritu y San Eduardo, ubicadas en el departamento de General López, provincia de Santa Fe. A las 15:50 aproximadamente, se hicieron presentes en el lugar del suceso investigadores de la JST de la sede Rosario, quienes llevaron a cabo las acciones iniciales en coordinación con la sede Central. Al iniciar el relevamiento, se observó que parte de la formación ya había sido retirada del lugar y que algunos de los vagones descarrilados habían volcado sobre de la vía.</p>		

DATOS DEL LUGAR	
Lugar	Cercanías de la estación San Eduardo
Localidad	Departamento de General López
Provincia	Santa Fe
Operadora / Línea	BCyL San Martín
Ubicación en el ramal	Km Palo
	66,7 -
Coordenadas geográficas	S [GMS] W [GMS]
	33° 55' 0.03" 62° 7' 57.72"

TIPO DE LUGAR			
<input checked="" type="checkbox"/> En sección	<input type="checkbox"/> En cabecera	<input type="checkbox"/> Paso a Nivel / Peatonal	<input checked="" type="checkbox"/> En curva
<input type="checkbox"/> En estación	<input type="checkbox"/> Cruce a distinto nivel	<input type="checkbox"/> Zona de renovación	<input type="checkbox"/> En obra de arte
<input type="checkbox"/> En playa	<input type="checkbox"/> En patio	<input type="checkbox"/> En desvío	<input type="checkbox"/>

OBSERVACIONES
El descarrilamiento se produjo en cercanías de la estación San Eduardo, ubicada en el departamento de General López, al sur de la provincia de Santa Fe.

DATOS DEL TREN (1)	
Tipo de Tracción	Concentrada
Tipo de Material Rodante	Locomotora
Tipo de Servicio / Nº de Servicio - Tren	Cargas H44
Marca Material Rodante	CRRC
Modelo y Nº de Serie	CDD5 A1 (China Cargas, Trocha 1676mn 9449
Coches - Vagones / Cantidad	Vagones 55
Origen - Destino	A determinar



### LESIONES A PERSONAS (1)

	Dotación	Pasajeros	Otros	TOTAL
Fatales	0	0	0	0
Graves	0	0	0	0
Leves	0	0	0	0
Ninguna	2	-	-	2

### DAÑOS A LA FORMACIÓN (1)

No registra
  Leves
  De importancia
  Destruida
  Sin información

### DATOS DEL TREN (2)

Tipo de Tracción	.
Tipo de Material Rodante	.
Tipo de Servicio / N° de Servicio - Tren	.
Marca Material Rodante	.
Modelo y N° de Serie	.
Coches - Vagones / Cantidad	.
Origen - Destino	.

### LESIONES A PERSONAS (2)

	Dotación	Pasajeros	Otros	TOTAL
Fatales				
Graves				
Leves				
Ninguna				

### DAÑOS A LA FORMACIÓN (2)

No registra
  Leves
  De importancia
  Destruida
  Sin información

### DAÑOS A TERCEROS

### NOTIFICACIÓN

Fecha	13/04/2023	Hora	10:00
Fuente / Medio	WhatsApp	Organismo	Gerencia SO de BCyL

## COMENTARIOS ADICIONALES

Tiempo de vía cerrada 34:30

Hora de vía expedita 19:00 del 14/4/2023

## REQUERIMIENTOS DE INFORMACIÓN

CNRT	<input checked="" type="checkbox"/>	Revisiones, reparaciones, certificaciones del personal, habilitaciones de material rodante.
SMN	<input checked="" type="checkbox"/>	Condiciones climáticas previas al momento del suceso.
OTROS	<input checked="" type="checkbox"/>	Resguardo del registrador de eventos, cámaras, audios.

## OBSERVACIONES Y DATOS COMPLEMENTARIOS

El tren H44 sufrió el descarrilamiento de 12 de sus 55 vagones. Durante el relevamiento, se observó a personal retirando los vagones afectados por el suceso y realizando tareas de reparación de vía.

## FOTOGRAFÍAS DEL SUCESO



Fig. 1. Vista general del descarrilamiento, lado Sancti Spiritu.  
Fuente: JST, 2023



Fig. 2. Vagones descarrilados y volcados sobre la vía. Fuente:  
JST, 2023



Fig. 3. Bogie desprendido del vagón 2001014, en posición n.º  
28. Fuente: JST, 2023

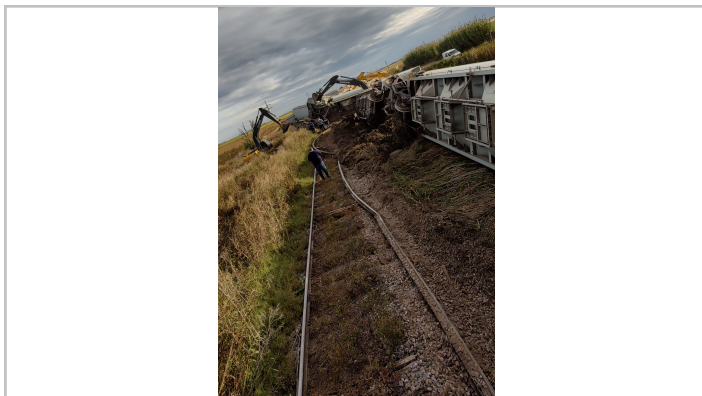

Fig. 4. Tareas de remoción de los vagones volcados. Fuente:  
JST, 2023