



## INFORME BÁSICO

ID	FECHA	HORA LOCAL	HORA UTC
EX-2022-83989663- -APN-JST#MTR	11/08/2022	19:56	22:56

LUGAR Y FECHA DEL SUCESO	
Provincia	San Juan
Localidad/barrio	San Martín
Calle y altura/intersección	Paso a nivel (PAN) calle Independiente, vías del Ferrocarril San Martín (progresiva kilométrica 63,2)
Coordenadas geográficas	31°34'27.0"S 68°17'59.8"W

<b>Respuesta:</b> Investigación	<b>Clasificación:</b> Accidente	<b>Tipo de suceso:</b> Colisión
RESEÑA		
<p>El 11 de agosto de 2022 a las 19:56 (hora local), en el paso a nivel (PAN) de la calle Independencia próximo a la Ruta Provincial 230, departamento San Martín, Provincia de San Juan, se produjo una colisión entre un ómnibus urbano de pasajeros de la Red Tulum; empresa El Triunfo; interno 38, dominio AD595OB, que circulaba en sentido sur a norte, y un tren de Belgrano Cargas y Logística (BCyL), que transportaba piedra caliza y circulaba en sentido noroeste a sureste.</p> <p>Como consecuencia del accidente, el conductor del ómnibus resulto herido.</p>		

VEHÍCULO - FORMACIÓN FERROVIARIA	
Tipo de tracción	Concentrada diésel eléctrica
N.º de tren:	M38
Formación	Locomotoras 6469/6449; 34 vagones
Marca y modelo	ALCo-MLW RSD 35
Operador	Belgrano Cargas y Logística (BCyL)



<b>Servicio tipo</b>	Carga
<b>Origen/destino</b>	Albardón / Cañada Honda
<b>Daño</b>	En proceso de investigación

<b>VEHÍCULO - AUTOMOTOR</b>		
<b>Tipo de vehículo</b>	Ómnibus Urbano	
<b>Dominio</b>	AD595OB	
<b>Carrocería</b>	A determinar	
<b>Chasis</b>	A determinar	
<b>Categoría</b>	A determinar	
<b>Configuración de ejes</b>	A determinar	
<b>Servicio tipo</b>	Transporte urbano de pasajeros	
<b>Clase de carga</b>	No aplica	
<b>Año y modelo</b>	A determinar	
<b>Cantidad de asientos</b>	48	
<b>Operador</b>	Empresa El Triunfo SA	
	<b>Certificado</b>	A determinar
	<b>Fecha de inscripción</b>	A determinar
	<b>Tipo Transportista</b>	A determinar
	<b>Categoría Transportista</b>	A determinar
<b>Interno</b>	38	
<b>Seguro</b>	A determinar	
<b>Revisión Técnica Obligatoria</b>	A determinar	
	<b>Tipo de revisión</b>	A determinar
	<b>Fecha de revisión</b>	A determinar



	<b>Fecha de vencimiento</b>	A determinar
<b>Daños</b>	Daños estructurales generales en el frente y en el sector anterior del lateral derecho de la unidad.	

<b>PERSONAS LESIONADAS - TREN</b>					
<b>Lesiones</b>	<b>Mortales</b>	<b>Graves</b>	<b>Leves</b>	<b>Ninguna</b>	<b>Total</b>
<b>Conductor/a</b>	0	0	A determinar	A determinar	A determinar
<b>Pasajeros/as</b>	0	0	0	0	0
<b>Otros</b>	0	0	0	0	0
<b>Total</b>	0	0	A determinar	A determinar	A determinar

<b>PERSONAS LESIONADAS – ÓMNIBUS URBANO</b>					
<b>Lesiones</b>	<b>Mortales</b>	<b>Graves</b>	<b>Leves</b>	<b>Ninguna</b>	<b>Total</b>
<b>Conductor/a</b>	0	0	1	0	1
<b>Pasajeros/as</b>	0	0	A determinar	A determinar	A determinar
<b>Otros</b>	0	0	0	0	0
<b>Total</b>	0	0	A determinar	A determinar	A determinar

<b>ENTORNO / AMBIENTAL</b>	
<b>Tipo</b>	Paso a nivel (PAN)
<b>Configuración</b>	Vía única (trocha ancha 1676 mm) Calzada vehicular de sentido doble con circulación ascendente y descendente
<b>Material superficie</b>	Asfalto

<b>Luminosidad</b>	En proceso de investigación
<b>Estado meteorológico</b>	En proceso de investigación
<b>Visibilidad</b>	En proceso de investigación
<b>Señalización</b>	En proceso de investigación
<b>Semáforo</b>	En proceso de investigación

## FOTOGRAFÍAS DEL SUCESO



Figura 1. Posición final de los vehículos tras la colisión.

Fuente: [Tiempo de San Juan](#), 11 de agosto 2022



Figura 2. Daños en el ómnibus urbano.

Fuente: [Tiempo de San Juan](#), 11 de agosto 2022

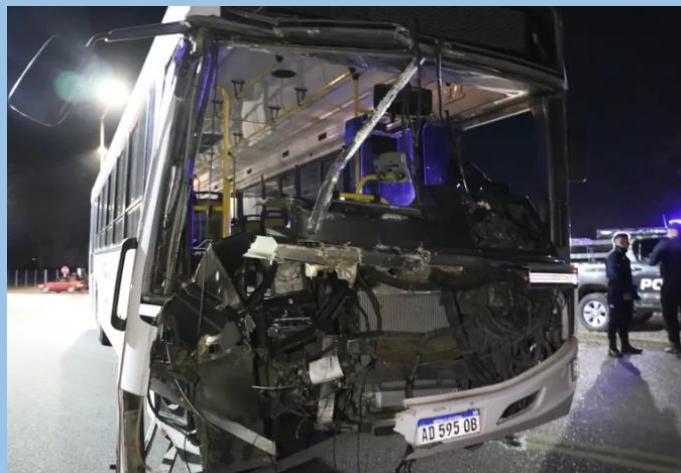

NOTIFICACIÓN			
<b>Fecha</b>	11/8/2022	<b>Hora</b>	21:00
<b>Fuente</b>	Prensa		

LLEGADA AL LUGAR DEL SUCESO			
<b>Fecha</b>	12/8/2022	<b>Hora</b>	10:00

OBSERVACIONES Y DATOS COMPLEMENTARIOS			
Se realizó relevamiento de campo por parte de los investigadores de la sede de Mendoza el día viernes 12 de agosto.			